新申報

HSIN SHUN PAO

第七百六十一號

本日三張 售大洋二分四厘

中華民國八年一月六日

夏曆戊午年十二月初五日星期一

館設上海望平街一五八•九號

電話總編輯部五十號,營業部五一一號

定報價目 三月一元四角 六月二元八角 全年五元六角 日本同上 九元 報費先惠 郵票美倍

廣告刊例 頭等一行起二元 次等一行起七角 後幅三角起 日四角 八五日起 方格日五角起 八日二角 首寸八字次三角 英寸二十方首 刊每寸次起 八日五分起一角二日 角四起 尾二半

[illegible]來滬開辦南洋兄弟煙草公司[illegible]

蘇路股欵清算處廣告

第十二期股欵仍奉交通部撥給北京鈔票即日照發 A203

焚燬存土事務所佈告

本事務所現設江蘇交涉公署凡有一切文件請逕送本所可也 A

上海中華商業儲蓄銀行簡稱 中華銀行 遷移廣告

本銀行在北京路U字三十八號自建房舍現已落成擇舊歷十二月五日遷入新居專營商業往來存欵抵押放欵兼辦各種儲蓄活期定期存之儲蓄均得領用支票以爲便利儲蓄起見凡銀元百兩以上或銀洋百元以上各界賜顧無任歡迎 電話三千一百七十三號

上海中華商業儲蓄銀行 董事 郭竹樵 朱葆三 周金箴 貝潤生 顧馨一 王一亭 傅筱庵 朱子謙 錢達三 經理江少峯 副經理姚德馨 同啟 A8928

兩江公學招生

注重實用教育 中學及兩等小學均有插班 另設特班以便程度較高者專習其所不足 學費每學期中學念元高小十四元國民十元 膳宿三十三元半 考期報名時知照 報名納費二元取者扣算不取發還 校址上海北浙江路七三七號 章程函索即寄 校長李鴻儒啟 A189

兩江公學夜校招生

分英法文算學商業四科學費每學期六元即日起報名章程函索即寄

南洋公學同學招待所設在上海北浙江路兩江公學

季鴻儒 王昌社 同啟 A191

沈松茂即蔡錫寶之長子蔡灝告白

先君松茂棄養承諸親友賜唁存歿均感祇以家事紛紜頭緒殯葬之期尚未擇定恐舍弟蓍祖年幼受愚擅發訃告友台閱之心更不安茲奉家慈命登報聲明倘有接得先嚴訃告內容無長子蔡灝名字者一概無效 孤子沈蔡灝稽顙泣白 A183

從來未有二天斷烟救國救民戒烟奇藥

鴉片流毒我國爲害最烈盡人咸知惟數十年來從未有良藥出世除此毒害而市上雖有戒烟藥品無非抵癮暫時終難絕其根株因之有戒後復吸百病叢生致使欲戒者裹足苟且遷延甚至廢時失業飢寒於不顧者殊爲可憐鄙人今春由美回申得外人秘傳一種奇異藥水無論烟癮大小只須一瓶可在兩天之中將多年烟癮戒除淨永不思吸戒後能使心神愉快辦事照常且無疲倦之力喉吐泄瀉等患(其中並無嗎啡烟土毒質各界如有化驗出者可向法庭起訴)現已戒淨五百餘人無不稱爲神奇誠爲從來未有之奇藥定價每瓶洋五元今爲普救同胞起見每瓶祇收藥本洋兩元外埠郵寄另加寄費洋三角從此可使黑籍同胞而爲強壯之國民鄙人實有厚望焉○沈思棟謹佈 總售處上海英大馬路口江西路廿九號美通洋行 電話二一三二四號 A8875

華洋德律風公司通告

茲因擴充中央電話交換局交換盤之材料原定於一九一五年交貨者迄今尚未運到而中央事務所於日間繁忙之時接換電綫尤極擁擠致令局員不能滿意本公司董事部因決定不續裝新綫以待續行通告其有請與東西北等交換局相接者則仍照常辦理維時董事部暫力設法從速擴充中央電話交換局則在此項電話材料可以運滬故已決定立派本公司總工程師由美回國實視毋令稍失時機焉 總經理秉書記奧白格奉命謹啟

徵集湖南受災實況及善後辦法意見廣告

吾湘此次被災至廣且烈本會現擬採集各地受害實況及善後之切實辦法以爲討論善後問題之準備如荷賜教請注明地址姓名(但發表時當酌量將去姓名)逕寄上海江西路三和里一一四號本會爲荷 湖南善後協會啟 A476

上海德記洋行告白

本行開設倫敦香港汕頭上海已久經理著名廠家進出口貨洋廣雜貨洋布花色呢絨大小五金鑑牌及馬牌油漆松香水及挪威獅牌各機器道林油光棉料等紙以上各貨歷蒙賜顧者均謂價廉物美不行亦格外克己而寔推廣生意早經馳名中外暨英國皇家火險公司且資本甚巨各埠均有分行設遇不測賠款迅速非常所有房屋貨物生財衣服廠棧等皆可保險其費從廉以上各營業請至二馬路A字二號三層樓上本行面議自當極誠歡迎此佈

金城銀行廣告

本行遵照中華民國公司條例集資本銀二百萬元經理商業銀行各項業務所有存放款項利息匯水佣金無不格外克己以副諸君賜顧之雅意 總行設在天津法租界七號路四十三號 北京分行在北京西河沿東頭路北 上海分行設在英大馬路(山西路西角)四百七十六號 電話中一千三百五十號營業部電話中三千八百號 其他各都會商埠均有特約代理機關辦理匯兌等項事務 A86

南洋煙草公司啟事

敬啟者敝公司前於民國四年在農商部註冊營業爲有限公司今爲推廣營業增添資本起見特在農商部照股份有限公司條例定章註冊改爲股份有限公司已於民國七年十月二十三日經農商部批准註冊並給有執照在案茲特通告各界嗣後敝公司定名爲南洋兄弟煙草股份有限公司資本五百萬元全爲華人股份凡與敝公司交易往來者祈爲察照至公司營業照舊進行恐未遍知特此奉告 民國八年一月一日

上海南洋兄弟煙草股份有限公司 總理簡照南 協理簡玉階 謹啟 A8929

中西醫院附屬女子醫學校招生

本校灌輸中西醫學普及產科智識以應文明進化之需今擬添招合格學生二十名報名自即日起至陽曆二月二十日止額定詳章函索附郵一分上海西門方斜路中西醫院 A8933

教育部最近審定中華書局各書

●謹錄部批如左(民國七年一月至十一月止)

▲小學用書▼

新式國民學校國文教科書 四至八冊 有光紙毛邊紙折實各五分各六分
是書體例新穎取材不苟閱富無頗合兒童心理

新制國民學校國文教案 十二冊 每冊折實一角
該書純用教案式編纂頗便教員講授能將各課本文悉演爲詳明語尤足爲兒童習練語言之助應予審定

國民學校公民讀本教授書 二冊 每冊折實五分
是書條理清晰說解詳明應准審定作爲國民學校用書

國民學校習字帖 三至八冊 全八冊折實各六分
依據舊有之間架結構法分爲各字而每字實施映寫之後又用雙鉤習字以變換其映寫時注意之點然後令其臨寫教授上頗爲靈活而有序應准審定作爲國民學校用書

新式高等小學算術教科書 各五六冊 有光紙毛邊紙折實各四分八釐 各一角半
該書編纂體例核與前數冊尚相符合應即准予審定

新式高等小學理科教授書 第五六冊 全書六冊折實各角半
查該書體例與前數冊尚相符合應准予審定作爲高小理科教授用書

新式高小秋季理科教科書 六冊 有光紙毛邊紙折實各四分八釐
是書選材得當敍述簡明而每課材料亦頗聯絡使兒童得逐類旁通之益

新式高等小學農業教授書 一至三冊 折實各二角
是書體裁精當依理井然於教授上頗有裨助

▲中學師範用書▼

新制動物學教本 一冊 折實五角
是書體例及選材頗爲妥善

新制礦物學教本 一冊 折實四角五分
說理簡明取材得當於中等教育礦物學應得之知識大致略備堪稱善本

新制化學教本 一冊 折實九角
是書說理精詳注重應用圖表亦蒐集周至足供參考

新制物理學教本 一冊 折實五角
該書簡賅精要適合中學程度應准審定

新制平面幾何學教本 一冊 折實六角

新制立體幾何學教本 一冊 折實三角
二書體例極適中學程度而取材亦頗新穎文句亦極謹嚴明白且能由淺入深反覆討論發成學者推理之習慣堪稱教科善本

新制平面三角法教本 一冊 折實六角
此書體例頗適中學程度取材亦能引起學生興味

新編平面三角法 一冊 定價五角
是書取材切要說解簡明足供中學及師範之用應准審定

新制地理概論教本 一冊 折實四角
是書取材選詞均尚簡要准予審定作爲中學用書

新制論理學 一冊 折實二角五分
該書選材簡要排次亦尚合宜頗合師範學校之用

新制學校管理法 一冊 折實三角
條理分明繁簡得當頗合於師範學校之用

新制簿記教本 一冊 折實三角
簿記科目每患繁瑣是書頗能該要准予審定

▲英文用書▼

高等英文法 一冊 定價八角
該書所編節目縝密匠心獨運爲近今文法書中之善本

新制英文法 卷首折實一角半 一冊折實三角 二冊折實四角半 三冊折實六角
該書編輯體例尚屬井然於採取練習材料亦甚適當應准審定

速成英文讀本 一冊 定價五角
該書專爲初學英文者而作不背文法而文法已在其中融合學者心領神會一目了然洵稱善本

師範英文教科書 前三冊精裝各一元二角 第四冊一元五角
該書取材豐富編輯適宜應准審定作爲師範學校教科用書

中華英文新讀本 卷首一冊八角 正書一二冊各七角 三冊七角 四冊九角
查該書取材由淺而深程序井然應准審定

新式小學英文教科書 第一二三冊 一冊折實三角 各二角
該書注重實用立意甚善准予審定作爲小學教科教授用書

新式中學英文入門 一冊 折實三角
該書所取教材頗爲適宜序次亦頗有法應准審定作爲高等小學畢業預備入中學補習用書

新式中學英文讀本 第一二冊 折實各四角
該書所編各部程度淺深有序尚稱適用應准審定

(戊78)

寰球中國學生會第八次徵求團廣州第二隊成立通告

敝會第八次徵求團開始徵求以來各隊長隊員類皆熱心毅力共同贊助得此良好成績深爲感激昨又得東農林試驗場場及長公立農業專門學校校長黃公度先生之介弟黃遵庚先生允爲廣州第二徵求隊隊長 黃君在廣州南洋等處交友甚廣贊助公益事又不遺餘力此次担任敝會徵求事必將出其熱忱以從事於此成績之優

蔡廷幹 錢新之 聶管臣 同啟

寰球中國學生會徵求報告

聶管臣 沈叔玉 錢新之 劉大鈞 朱慶瀾 李登輝 周靜涵 許兆豐 吳和士 韋元善 宋漢章 張鶴隱 湯兆鈞 蔡廷幹 何君幹 周金箴 沈蘊石 薩桐孫 張季直 岑心叔 陸徵祥

八八八 六三四 五七三 五三四 五九四 三九四 三三二 三九二 二八六 二六二 二五八 二三四 二三三 二〇八 二〇〇 二〇〇 二〇〇 二〇〇 二〇〇 二〇〇 二〇〇

郭仲良 唐露圓 朱友漁 歐陽彬 楊先芬 孫粹存 顧天放 宋銘黃 梁傑廷 沈輔倫 畢靜謙 徐寄廎 周越然 任筱珊 吳蘊齋 裴國雄 郝伯陽 王瀛洲 陳蔚青 錢素君 張蕙生

二〇〇 一六八 一三三 一三二 一三一 一二四 一一〇 一〇四 一〇一 九七 七七 六〇 五六 五〇 四一 四〇 三六 三六 三三 三三 三三

諸水森 謝之亭 金永清 趙叔雍 張孝若 韓玉學 金硯耕 丁純濤 羅洋煇 張滙元 張竹君 凌靄青 戈公振 沈素存 王恭寬 鄧裁臣 唐伯靄 周正煇 顧士龍 俞希稷 畢雲程

三二 三二 二八 二五 二五 二五 二五 二五 二四 二四 二〇 二〇 二〇 二〇 一六 一六 一六 一六 一六 一六 一六 一六

陳良玉 周奎蓀 鮑壽帆 張叔良 古達程 龐煦蘊 朱成章 倪新初 陳光甫 楊分眉 凌潛夫 張禧雲 黃贊頑 沈韞芳 楊筱棠 盧效彭 張近樞 傅琅齋 裘可桴 金子剛 須家楨

一二 一二 一二 八 八 八 八 八 八 八 八 八 八 八 八 八 八 八 八 八 八

張嘉甫 陸露沙 李松泉 徐寶璜 朱博泉 鄒彥文 周憲章 江貴雲 周由廬 過探先 林幼誠 卓鑄詩 夏選軒

八 八 八 八 八 八 四 四 四 四 四 四 四

(以上統計共得九千四百三十元正)

(十月一日至十二月三十一日)

上海印刷有限公司廣告

上海老靶子路蘇司克而路三十三號(電話北二二六五二)

本公司爲海上印刷業之最完全者不特備有各種印刷機器而且聘有富於經驗之技師凡各種鈔票錢票股票圖章商標美女畫月份牌紗牌絲牌書籍招貼中西支單各式匯票等等均可印刷至於印刷之精良取價之低廉早爲已經賜顧諸君子所深悉如蒙各大商家光顧本埠以電話關照即飭人趨教外埠以書信見示當即奉覆

上海印刷有限公司謹啟

西泠印社發行

本社藏印 各種印譜

秦周古璽一元二角 秦漢印選十六元 秦漢古銅印譜四元 古璽選二元 百壽印聚二元 小飛鴻堂印譜六元 奚鐵生印譜二元八角 蔣山堂印譜二元八角 黃小松印譜五元 陳秋堂印譜五元 趙次閑印譜二十元 陳曼生印譜七元二角 錢叔蓋印譜五元 吳昌碩印譜四集每集五元六角 鴛湖四山印譜二元八角 陳櫃思印譜二元八角 陳震叔印譜二元八角

劉刻大本 傳奇

西廂十則六元 董解元西廂一元六角 琵琶記二元 琵琶記札記一元二角 拜月亭一元六角 荊釵記二元 白兔記一元六角 殺狗記一元六角 合縱記一元六角 四聲猿一元二角 紅拂記一元六角 綵毫記一元二角 還魂記二元 春燈謎二元 燕子箋一元六角 通天台五角 臨春閣七角 荷花蕩一元六角 長生殿二元 小忽雷二元 傳奇六種一元二角

金屬版印 名人大對聯

翁同龢八言聯 陳鼻生六言七言聯 劉石庵八言七言聯 張叔未七言聯 王夢樓十二言七言聯 何紹基八言七言聯 吳熙載七言聯 郭頻伽七言聯 曾國藩七言聯 吳大澂六言聯 趙次閑八言聯 吳讓之五言聯 何義門七言聯 黃癭瓢七言聯 價目三尺每對冷金五角蠟箋四角單宣二角 四尺加一角 五尺加二角 重裱裝裱每副三尺四角 四尺五角 五尺六角

珂羅版印 堂幅屏條畫冊

顧鶴逸山水中堂每張一元四角 趙次閑畫壽星中堂一元二角 吳昌碩畫佛中堂一元二角 六大家合畫歲朝圖中堂一元四角 趙撝叔臨漢碑字五尺屏每堂八角 北魏大字屏六角 四大家合畫大壽字屏一元六角 濟蓮人畫松石立軸六角 平齋山水立軸四角 吳昌碩畫山水立軸四角 [illegible]

潛泉製 印泥

潛泉研究印學三十餘年運古秘法精製紫紅各色印泥細而厚潤而鮮明經久不變而增光澤永無退色之患[illegible]之用計凡分製四種以備選擇價目列下 甲種貴西洋紅印泥每兩十元 乙種[illegible] 丁種標準朱紅印泥每兩二元 [illegible]紅印泥每兩四元 [illegible] 另備木印盒每具一元 總發行所上海[illegible]

外埠函購另加郵費

[illegible]聚興益大酒廠[illegible]分申告 光顧[illegible]特別[illegible]放盤[illegible]

命令

一月三日即舊歷十二月初二日

大總統令 孔子道贊化育陶鑄羣倫自漢以降代致崇典後之儒哲教服古訓紬繹道義或尊德性或聞知能覺世牖民廉頑立儒兩廡祀位亦復代有增列所以重儒修明正學也方今世界文化日益昌明孔子之至德要道著在六經傳譯隣邦交相傾仰况我國人涵濡德化既深且久欲興來以繼往宜尊聞而行知至於升堂入室之序尤以躬行實踐爲歸不有表章焉知遵率先儒顏原李恭清初耆碩生平著書立說本原仁孝歸功實用深得孔子垂杅之旨亟當創禮之初會有從祀之議頗歲泯棼因仍未舉玆據內務部以顏李兩儒有功聖學具請從祀兩廡位湯斌顧炎武之次事關祀典諮覆僉同應予照行用昭茂矩風徽所在聆嚮攸隆入德即在彝常導世先端教化永資矜式以示來玆此令

一月四日即舊歷十二月初三日

大總統令 國務總理錢能訓呈據兼署山東省長張樹元電稱此次肥城縣被匪攻入迭據該縣紳民呈控警備隊長林勉森有通匪情事現已畏罪先颺署該縣知事趙樹南任用非人無可辭咎請予從嚴懲究等語林勉森統帶警隊有保衛治安之責乃據控通匪畏罪遠颺情節綦重既由該省長通行嚴緝仍著各省督軍省長一體查緝務獲究辦署肥城縣知事趙樹南於該縣土匪滋擾平時既毫無防範臨事又抵禦無方所屬警員通匪亦漫無覺察實屬有乖職守著即行褫職提交法庭訊辦以伸國紀而昭儆戒交內務司法兩部查照此令

評論

天不亡我 (東吳)

希望和平。促進和平。披陳恢復和平之利與破壞和平之害。數十日來幾自嫌其詞費矣。然而和平進行之停頓如故。雙方之間。其爭執如故。雙方之自身其意見不一致如故。電訊往還。但責人而不自責。羣言龐雜。能繫鈴而鮮解鈴。今之藉口者。咸謂須謀永久之和平。然而戰機不息。和議不開。始永久和平之基礎何自立。中國不亡。是天不亡我也。豈不然哉。

專電

北京

●府息李純轉到唐繼堯陸榮廷電請中央對閩陝問題維持停戰令前原狀自當勸令南軍退回其餘糾葛概付代表會議解決(五日發)

●吳佩孚統密支電郴永南軍原定五日撤退因和議無期故粵軍五千先撤其餘未退懇速解決並請早定和議日期(五日發)

●中央擬裁撤南軍提出辦法三項(一)先裁逾額軍隊(二)滇黔在川駐軍由中央指定名數(三)粵桂不得藉口援助額外屯軍(五日發)

●滬國際稅法平等會請願聘該會代表二人爲陸使顧問備和議席上請除協定稅率條約將交閣議(五日發)

●滬張一鵬電院焚燬煙土重在鑒定現英領事薦段勃來爲鑒定員請政府再聘華商二員自行鑒定幷請撥交際費三千元院頃復准照辦(四日發)

●陝督電告于右任令趙世鈺向旅滬陝商籌欵三十萬購械請令關卡嚴查(五日發)

●東海傳見徐樹錚詢時局意見及國防軍三師成立後何時出發邊境徐謂三師當同時開拔(五日發)

●俄將霍謝之爭影響邊防甚大陳毅鮑督迭電請示方針政府擬派奉軍一旅前往協防(五日發)

●德奧華工給資回國由熊希齡提長蘆鹽欵六十萬匯交丹麥請立案(五日發)

●東海召張懷芝商收束湘贛軍隊辦理撤防張以欠餉無着請令參陸處會同財部籌商(五日發)

●劉存厚電告唐繼堯指使王天縱攻洵南請詰責(五日發)

●漢中道張士秀艷電漢圍已解(四日發)

●陳樹藩電院鎭嵩軍赴西路剿匪調張寶麟駐省(五日發)

●今日閣議(一)總統交美顧問條陳國史館屬國務院總理兼館長決交教部查核(二)修正中荷條約優待華僑案交外部核議(三)楊士驄請開辦城門山鐵礦照准(四日發)

●全國華商紗廠聯合會擬設植棉塲聘美技師赴各省考察土質調查棉業已經農部核准(五日發)

●財部昨咨稅務處祁門茶葉試驗塲茶貨輸出概免稅釐(五日發)

●馬麟電府甘邊夷匪爲患請令甘督派軍來寧(五日發)

●河間本日誕辰閣員全體往賀(五日發)

●趙炳麟昨出京回晉(五日發)

九江

●馬聯甲四日晚乘兵艦回皖輸卒續遣散九百人(五日發)

國內特約電

●北京電 黑省議會卅日來電北京參衆兩院東三省議員鈞鑒宥電悉林礦借欵斷送三省命脉賣國喪權曹氏爲之若以再長交通殊令國民失望諸公力伸大義一致反對熱誠偉議極表同情尙望堅持到底並宣罪狀爲盼(五日)

●北京電 顧組庵電熊秉三已允在寧開會並向唐少川疏通(五日)

●北京電 駐京五國公使以陝西問題爲南北和議之梗正交換意見謀第二次勸告(五日)

●北京電 倪嗣冲呈李仲仙周玉山反對皖田加賦鹽斤加價惟此事實有不得已苦衷俟軍事平定再從緩議請代復(五日)

●北京電 裁兵計畫當局前經徵詢各督意見李皖蘇魯先後覆到大致贊同(以上中華通信社)

●北京電 和議地點西南堅持在滬中央或再予讓步惟須俟西南代表派出後再定(四日)

●北京電 徐總統特使應宇春於今晨出京南下聞其任務係至寧齎徐總統之書翰於朱啓鈐自是更將赴滬遊說孫伯蘭等(以上中孚通信社)

●北京電 今日國務會議取締甘肅軍隊藉秘密運兵名義私運煙土入境事議決發布命令令京漢京奉京綏津浦四路共同嚴查一經搜獲即隨時焚燬此令一二日內將公布又討論陝閩問題仍未決定具體的辦法(五日)

●廣東電 關於派遣議和代表問題國會已承認以在閩陝問題未解決前不開會議爲前提暫將南方代表先派遣至上海然軍政府岑春煊以下議和促進派之意見則以爲國會之主張固屬至當唯鑒於內外形勢似當不僅先派代表至滬更進而開平和會議解決諸事實爲目前急務其理由有七。(一)現在北方代表已南下北京政府頻催南方派遣代表如南方再置之不理則內外皆將疑南方無議和之誠意此南方之不利也(二)目下外國新聞有閩陝問題將於平和會議中俟各代表互相會見後解決之故遷延時日之給實因南方之不派代表云云(三)國民厭亂各省省議會商會等皆紛紛要求解決時局去商業上之障礙恢復國家之秩序如棄之而不顧則南方將失民心(四)軍政府以護法各省之軍民爲基礎今督軍陸榮廷及其他各省軍隊皆代表□□□(三字不明)向軍政府要求速派代表至平和會議如軍政府不予承認勢將陷於困難之地位(五)今既相互派遣代表以對等名節□□□□□(五字不明)如謂僅派總代表而不派此外之代表則卽非□□□□(四字不明)長此以往閩陝問題不能解決各省之不利愈形重大(六)對於閩陝軍隊北方稱土匪南方稱義軍互相爭執斷非電報所能解決當於平和會議中決之如第一革命代表時袁世凱指陝西軍爲土匪然在會議中卒遭國民之反對而屈服其主張即其前例也(七)現在北方已派代表南方不派代表萬一北方謂和議不成罪在南方而藉此口實再行進軍則南方欲釋各國之誤解其事甚難(四日)

●廣東電 元旦日林葆懌在海軍部就兼福建督軍之任(四日)(以上東方通信社)

世界特約電

●紐約電 今日下午四時三十分威爾遜總統在基里那爾邸接見意國各報代表到者有著名報館三十家之總編輯由意大利新聞公會名譽會長致歡迎詞切言國際同盟之組織與依據民族之解決實爲今日急務威爾遜總統答詞曰謹謝諸君我嘉錫言其言深合余衷知余意志如余早知有此重要代表團惠臨視余則余必覓一言使不辜負此機會但余今所能言者余之宗旨已載見報章余信巴黎與會諸人亦復同此宗旨公道正義本是大事而在今日困難之大亦不遜之若遽謂吾人易獲解決則余尙愚不若此但依以解決之主義則不致有所爭論余知吾人苟無以饜世界之期望而如意大利等偉大人民之魂則吾人將於歷史中留一至無足歆羨之名譽蓋此一國人民之魂今方向他一國人民之魂互相呼號世界人民其志念爲余所知者決不以斤斤爭較情同買賣之解決爲滿意其所欲者乃以正義爲根據之解決也(此下電文有關故從略)(三日)

●倫敦電 據官中宣稱英國參與凡爾塞媾和大會之代表爲首相喬治氏貝爾福氏外相波拉勞氏財政大臣哈定亘子爵(外交部常駐主任)寶萊爾爵士(外交部秘書長)美萊特爵士郝維特爵士裴格特爵士克勞爵士此外尙有隨員若干人代表泰半定期本月四日啓程赴法惟首相及波拉勞氏須下星期中首途貝爾福氏已在法國豫料媾和大會將於本月十三日開會(二日)

●倫敦電 據確實消息俟戰局切實完結後海軍大將裴蒂爵士與陸軍上將海格爵士將授伯爵(二日)

●倫敦電 汽船洛萊爾號載銷假之水兵三百人在斯杜諾威港口觸礁而沉有五十人泅水登陸身受重傷(二日)

●希爾新福電 愛沙尼亞國會已接受芬蘭所助之子彈與現貨過激黨侵逼之危險已稍減輕(卅一日)

●紐約電 醫院船北太平洋號從白萊斯開出載美兵二千四百八十人內有傷兵一千七百餘人夜間在火島觸礁天氣有霧海浪甚大船之地位甚危船上諸人未能救出(一日)

●瑞士京城電 瑞士政府因俄國勞兵會政府不許瑞士使署人員離俄已致電抗議(卅一日)

●丹京電 德國新憲法規定兩院一爲國民議院一爲參議院參議院議員由聯邦國會指派現有人建議分普魯士爲數小邦(一日)

●倫敦電 前電所述英國參與媾和大會代表事茲須聲明者此會乃協約國國際大會首相與貝爾福氏及波拉勞氏將代表政府與會前述及之各官員及卸任大使均充顧問如發生關於各國之事務而爲彼等所熟悉與有特別經驗者則將諮詢之陸軍海軍航空等部之代表與薛亞爾貴族現亦陸續前往巴黎薛氏則專理關於國際同盟事務(一日)

●紐約電 共同新聞社起訴請禁國際新聞社轉錄共同新聞社所得之消息現由高等審判廳判決新聞縱無版權亦屬一種所有物云此判與報紙極有關係因所得之新聞不致爲他人剽竊也(以上路透社)(二日)

●東京電 據東京日日新聞云原首相或內田外相將於二十一日之帝國議會中關於日本帝國之平和主義對於中外有所聲明似爲所定之事實就中如向來之對華政策動輒招列國之誤解即過去三年間之對華借欵實達一萬一千萬之巨額然反有失墜中國官民之信用之觀故際此時期當局者似已確立明快之方針放棄日本在華之特殊地位且要求列國亦須照辦之政策此舉不但朝野有力者及閣員間有多數之贊成者即陸軍方面似亦無異議故不久可以實現云云(四日)

●東京電 據國民新聞云日本政府關於媾和會議中之一問題即處分青島問題前因中國政府方面有使改變交還青島之目的之意以致一時有擱置之勢其後中日兩國政府間得完全之諒解將實踐民國四年所締結之中日協約交還膠州灣云(四日)

●東京電 中國媾和全權委員陸徵祥在紐約聲明要求修改國際通商條約一事此間一般人士之解釋以爲即順應列國關於戰後經濟政策之對敵關係將此項條約加以修改至其他問題當與各國保持協同之步調也關於此項問題日本政府擬首先努力以滿足其希望然如現今南北抗爭之中國政局直將無事可爲故甚希望南北從速妥協以樹立強有力之政府也(四日)

●東京電 日本媾和全權大使西園寺公望侯爵及隨員近衛文磨公爵西園寺八郎三浦博士等定於本月十一日由東京啓程十四日乘由神戶解纜之丹波丸赴歐此事今已發表(五日)

●東京電 東京朝日新聞關於牧野男爵在紐約之發明陳述其意見曰牧野男爵之提倡平和主義及開放門戶主義在今日之時期將有極大之反響向來日本之平和主義往往被人誤解目之爲極端之侵略主義抑壓主義之國家然日本帝國斷不好武其愛好世界之平和不讓無論何國至開放門戶主義向來屢次提倡之然察諸事實則所至遭鎖閉日本經濟之發展蒙多大之障礙現在美國不肯付與日本人以土地所有權及市民權澳洲亦排斥中日兩國人及其他東方人中國在袁世凱時代亦有鐵礦國有及禁止外人購買土地等事而根據條約之滿洲租借土地問題在事實上亦被妨害思及此種情形則日本帝國在此次世界大媾和會議中提起開放門戶之交涉實屬當然之處置吾人此際爲欲北從西伯利亞起南至澳洲止於此區域中謀確保正當而且永久之平和起見必不可不要求開放門戶云云(以上東方通信社)(四日)

歐美無線電

●里昂電 協約國政府現已同意將供給脫離束縛人民如塞爾維亞人捷克斯拉夫人亘哥斯拉夫人波蘭人等之糧食事務委託美國管理機關辦理此項委員會每國政府派代表二人組成之擔任救濟事務不僅供給食物且須研究必要之財政及運輸問題威爾遜總統已任命何伏氏及台維特氏爲該會美國代表機關設在巴黎何伏氏將任爲總辦克萊芒德爾氏及維爾克倫氏將代表法國政府英意兩國代表之姓氏現尙未悉(四日)

●里昂電 據小巴黎人報載稱德國潛艇之在戰事中毀去者計共二百零二艘十四艘係德人在休戰條約簽字之前自行銷毀現有潛艇五十八艘其中九艘羈禁在中立國口岸須交與協約國(四日)

●里昂電 瑞士巴斯勒得波森消息警察總局鐵路車站所有公共建築物及與斯脫洛伏銀行等均在波蘭人之手斯基亞姆里西克洛托斯金之情形亦同波森之秩序漸行恢復電話郵政業已照常報紙亦陸續重行出版(四日)

上海青年會第十一次徵求會員大會開幕
青年會爲造就人才之無上機關以是環球各國無不有青年會之設即如我國各大城市設立者亦有三十處之多本會創設伊始聲明早著所辦一切事業屢蒙各界人士贊美頻年以來會員逐漸增加以今年計已千有餘且本會每逢陽歷年終必舉行徵求會員大會本屆爲便利起見特改于正月二號起至三月五號閉幕凡在此期內入會者可得減費利益特此佈告 紳商工界有志青年願爲本會會員者請逕向四川路本會事務所接洽簡章可也

海上毒科允推陳伯威醫生 安施醫局
海上毒科 實心濟世 明陳伯威君 霸藥王道 安施醫局 貧病僅收藥本

江蘇常州中西醫學專門學校第二期招生
期間一月底截止試驗期定於一月二十日至二十六日二月十日至十六日函索詳章附郵三分 校址常州青果巷
本校為造就專門人材利濟社會起見業已呈報教育部備案茲特招預科正科各生如有志願者可即來校報名

●里昂電 古本海軍消息前駐俄京丹麥公使斯加伏納斯氏現起程赴巴黎代表丹麥政府出席和平大會（四日）

●里昂電 瑞士京城消息據洛加爾恩石奇報載稱德國陸軍總長斯歇溪氏於數日前辭職繼任者為瓦登堡軍大佐萊勒特氏（四日）

●里昂電 正月四日巴黎倫敦間匯兌率英金一鎊合二十六佛郎法國公債券市價如下三釐公債六十一佛郎五五一九一七年四釐公債七十一佛郎三五一九一八年四釐自由公債七十一佛郎一九一八年五釐自由公債八十八佛郎三五（四日）

（以上法國無線電）

●華盛頓電 昨日威爾遜氏在羅馬國會演說略云猥蒙賜以會上敬禮不勝榮幸余知此敬禮乃對一大民族之代表而加焉余今敢言美人心理與意人同一表見自相離之遼遠言之似有不同之點然彼此心理上却永久有極密切之結合吾美人民皆知意人之如何犧牲如何受苦在戰地上如何勇敢因此美人之贊揚心愈益加增吾人固知意人參戰所趨目的所抱主義一一與美人同蓋二民族皆以至公無私之念求公道與公平余試述此次大戰之結果則凡壓服各種人民而成一大帝國者均已土崩瓦解不復存留如巴爾幹人民素受各方陰謀之煽惑又其地之北則為匈奧人民均以武力束縛成之而無同情之誼今者陰謀已絕束縛已解吾人將用何法以結合此項人民是一大問題也吾人固不能強加一新政府於若輩祇可盡友朋之忠告加以保護供以助力今推友道與善念可以結合各國人類之能結合亦在友道故吾人在巴黎和議大會第一件事為利用因公道與自由而生之道德勢力組織一世界友誼的大團體全球人民皆可加入總之和平大會之責任在設立一新國際心理造成一新空氣如是而已余與英法首領接洽頗覺彼此意見之相近當無重大阻碍即有之亦可協力戰勝之再者嗣後不致再有勢力平均當代以萬國聯盟此大主義昔者人視之有理想的學術的今變為實行的與必需的從此吾人將有一新紀元新政治余信世人自今可自趨高一級之勢力與成功以進行也云云（四日）

（以上東方新聞社）

公電

●新疆省議會通電 銜略竊惟南北爭持於今數載既苦將士又耗財力加以土匪乘機蔓延潰卒到處騷擾地方之糜爛已甚人民之塗炭何堪在中央欲全威信何妨稍事遷就以法律為依歸在西南雖求護法尤宜審度時勢以民生為前提祇以彼此相執均趨極端恃武力以解決視國家為孤注既貽鬩牆之譏復召覆亡之禍揆諸經營締造之初心其將何以自解況歐戰告終外患日亟合力以禦猶難倖免何可當此分裂自速其亡凡具愛國之心不無悔禍之念今幸南北要人及憂時之士聯合全國民意組織國和機關期挽既倒之狂瀾共持將危之大局愛國熱忱令人欽慕本會雖處邊遠而希望和平之心理較之各省尤為急切無如交通阻滯附驥莫由殊覺愧慚之至現在既蒙大總統俯順輿情明令停戰遣派代表議和局救國救民在此一舉尚祈南北當局諸公顧念時艱曲事退讓以維國本並請各會全體力持正論以為後援總期促進和平而就統一人民幸甚國家幸甚新疆省議會叩陽

要聞一

北京特約通信（HK生）

▲中央財政之狀況
▲訪張弧氏之談話

居今日而言中央財政各省解款完全停止前此靠借債度日者歐戰終了後不但借債絕望且從前借定未交完者亦併留難不肯交付總核**中央每月可靠收入祇鹽稅餘款一宗**然全國鹽款從前月約四百餘萬兩除去西南各省實已不能照收者約一百萬兩左右所餘祇三百萬兩有奇而二次善後墊款又兩次以鹽餘抵押三千萬日金其第一次墊款日金一千萬現已實行本利攤還每月實收之鹽餘三百萬兩有奇項下須扣撥日金一百萬元交付正金銀行是就目前論之中央每月實收鹽稅餘款祇**二百數十萬兩**合銀元四百萬元之譜且據確切調查第一次墊款分月攤還當截至八年七月償清而**八月開始更須償還第二次墊款**二千萬元月又須扣交正金銀行日金二百萬鹽稅餘款中央實收益少此係將來之事姑且不論第目前收入僅此鹽餘一宗經種種分割其數又如是之微且有至鹽款將交到之時已為武人強索瓜分者再核其支出**軍費即月需一千八百萬元**諸將藉端需索臨時支耗尤不可枚舉**益以中央政費收支比較相去懸絕**此種現象已非今日始矣然而水盡山窮之境就近兩月而言雖索款之電紛來硬着頭皮概不撥發而所發者亦復不少中央各機關經費支付亦多究竟財政當局運用如何玄機居然對付過去此誠局外淺識者百思莫得其妙前月京中**中交兩行鈔票最低價格落至四五折**左右商民恐慌已極況新舊歷年關均迫在目前如何度過幾為居京者人人所亟欲研究之大問題而近數日來票價**忽然逐漸提高竟至五二折**此不可謂非新任財政次長張弧氏之第一光彩顧吾人對此於欣喜希望之餘仍不能不懷疑團是否有遠大計畫不致為一時的對付之計記者因**訪問張弧氏據其談話則似大有把握**不但鈔票價格一事足以告慰商民即國家財政之整理亦似易尋頭緒請以其談話為國人介紹至於前途果為如何現在未可預斷第張氏素以精幹著稱勇於任事吾人惟希望其努力又寧獨國家之幸耶

張氏謂兩行票價在**陰歷年內必有法使之再日漸提高過陰歷年關後更可不借一債使能兌現**嘗於着手之始切實調查各方面實在狀況交通銀行在市面上流通之鈔票本可不成問題蓋其數較少且前次所借日款迄未動用儘足兌現所以未舉行兌現之故恐致陷中行於無辦法耳近查中行在市面流通鈔票之數實為四千萬元然最近以七年公債收回確得一千六百萬京奉京漢津浦三路一年來所收入之款存儲未用出者八百萬此八百萬元鈔票現已與三路商妥請以一部再購入七年公債餘款概交銀行收回作為現金存款約定日期可以分提故三路樂從此兩大宗合得二千四百萬元市面所餘祇一千六百萬元矣然調查奸商市儈暗裏操縱買空賣空之賬面竟已做至三四千萬此所以票價前此屢跌而無法提高今揭穿此弊即從事為相當的對付已**籌得少許現金實行收買鈔票並以私交商允各外國銀行贊助接濟現款近時票價日增其原因在此**過舊歷年關後更當依照計畫着手進行**至市面流通之票僅存五百萬元時將不敷周轉即可期十足通用**必有兌現已無票可兌之日而做到無形的使之能兌現也（按張氏所定籌集現金收買鈔票及與外國銀行商允贊助計畫所言尚多至為周密但應暫守秘密）又談中央財政過去現在未來大概狀況謂近兩月來各路軍費撥發不多中央實亦供給不起不過應發各軍之軍餉仍酌籌撥以及中央政費收入固屬寥寥**所仰給者則仍為從前借款交而未用者及未交而商請緩交者**然用至陽歷年底亦已告罄此後即非另定主意不可現在欲談借債絕不易言且亦絕不主張惟查舊有**某某兩路借款應交而未交者現與外人磋商可以就緒**在時局未定之前亦尚有法不必新借一債從容應付但期根本整理則非希望時局早日解決不可耳又有一事與鈔票價格有牽連關係即向外團**提取關稅餘款**蓋七年公債以停付德奧一部分之賠款為保證金此款即在關稅餘款項下**此款有着公債信用自著票價亦當受好影響**近日正忙向外團交涉提款總計七年關稅餘款**約有六百萬元**因收數不甚佳連德奧一部賠款在內始有此數前次外交部提過公使經費一百四十萬元現商請續提交存兩行外人初恐將來收入減少頗不願付擬留作預備金**現經商妥可允提二百六十萬**仍存留二百萬云

張氏所言如此願告國人請拭目以觀其成績可耳

●錢總理之中日南北談

日本各報每遇一月一日必徵集政學各界名人論說彙登報端此其常例且所徵各論不限國內即我國袞袞諸公之談話亦必設法徵集以彰該報光彩今大阪朝日新聞登有我國**錢總理論中日提携與南北安洽**一篇亟轉譯以餉讀者

中日兩國親善之要無論矣自歐洲大戰中日軍隊協同向西伯利亞出兵兩國關係益益密接親善二字漸聚其實喜何如焉然所謂中日親善者**親善非即目的**所以欲親善之故蓋欲**希冀兩國能於東洋方面確保平和**巍然共立寂然同昌增進兩國國民之福祉**是為主要之目的**今日歐戰已終世界平和恢復在邇**平和既經恢復各國共奮精神活動於東洋方面**為事勢所必然於斯時也美國為此次和平之主其於東洋方面之勢力當益較他國為優**中國以國際關係故微獨與美國當彼此提携凡為聯合諸國皆有提携之必要**固無俟論然與美國及聯合諸國之提携是為表面上當然之事而**就裏面論尤不可不計中日之親善蓋惟日本與中國有密接之關係**地理上經濟上以及種種方面要非美國與其他諸國所可同日語焉惟就中國時局觀南北紛爭依然如故長此不息豈我中國之福段祺瑞為國務總理時力主對南日政府亦贊成之於斯時也平心而論固有用武之必要段之主張與日之援助皆不得謂為失當若言今日世界大勢且一變而為平和時異勢遷中國烏能獨異**平和統一實為今日我國刻不容緩之事**也徐總統持此方針而就職是故就職未幾即下停戰之令停戰令方下即有和平會議開會之議洎夫今日和平會議列席代表已一一派定北方之亟求和平統一彰彰明甚五國政府恐我南北長此爭持共同勸告此舉無論在南在北在朝在野凡屬有識之士靡弗感五國之誠意**然以己國之內訌致勞他國之杞憂清夜捫心慚愧何似**據貴國之勸告云日本於明治維新之初西鄉隆盛諸人蹤觀世界大勢念及外患之迫慨然以江戶明讓斷然議和遂開明治維新之基中國今日亦宜以愛國為本早息鬩牆之爭以應世界大勢云云足見貴國情誼懇摯非泛泛勸告可比銘感何似但**今日中國情形與明治維新時略有不同**國際關係複雜已甚苟非事事縝密毫厘千里貽患何窮要不可以草率從事焉然一言以蔽之和平統一之不容或緩是為今日不易之論吾人所以夙夜籌劃者也若夫**陝西勦匪問題**據近日情形論殊足為和議交涉之障詳審**此問題之生實緣南方不能曲諒所致**要知此等土匪在該省騷擾已久甚至襲劫火車危及行旅外人之遭害者且時時聞之猖獗如是烏容坐視所以主勦者為地方治安計也以言南軍則該處督軍省長以及軍隊當初無一非由北方所命並無一人一卒屬於南軍者而南方必強指之為護法軍然則**該省土匪既可僭稱護法軍凡為土匪何不可以護法軍名之**是土匪與護法軍並無區別烏容任其混淆哉是故南方而果能深諒此情不再固執己見此一問題固不足為和議之梗解決甚易易耳吾儕於此深望南北早日和平既可保國民之安寧復得酬五國之好意從此與日本互相提携增進兩國之親善確保東洋之平和喜何如哉

上海萬寶源叠中慈善三彩聲明
第三期又逢慈善券十月廿八日開三彩第二萬一千○六十三號由本行門莊分售與[illegible]一條寶康里黃君一條南京人汪君一條振康[illegible]董君一條[illegible]
名氏各得四條共十條合得洋五千元第一期浙江五彩第四百廿一號亦由本行分售出[illegible]
彩慈善二彩均由本行售出得主早已聲明諒已洞鑒小號逐月連中大彩可謂財臨旺地本行經理十二月份慈善各種彩券將近開彩[illegible]
速來再奪三獎十二萬元頭彩倘在快購為盼外埠原班回件郵力自給○法大馬路萬寶源○鄭家木橋堍萬寶來○小北門九畝地萬寶全○[illegible]

虞洽卿 周金箴 姚紫若 謝蘅牕 顧馨一 謝仲笙 項如松 孫衡卿

最新發明

九造真正血宣言書

補藥血難於有功而難於無害不難於立時見效而難於久後徵近奇日市間流行之補血藥中有一種祇圖速效不顧後患幸獲聲名貽禍斯世之品服者誤受其害每致發為鼻為或便血等症即使覺而止服原氣已為之大損況復有堅信其仿單中種種誇耀之語而以為的係良藥愈服而為害愈烈幾致生命危險者坐視此種偽藥風行不思挽救而禍伊于胡底挽救之法惟有另製一藥使購服者與之相比較若者為優若者為劣若者藥質純正若者藥力猛毒若者常服有功較初服時益見奇效若者初服未嘗無功命久服則弊害不可殫述行見一經驗別知所適從而此二藥遂如旭之與陰霾旭日一升陰霾盡掃勿使彼肆其黑暗復留於天地之間此則區區製藥之心與夫以真正血虛名以旭日為商標之宗旨可昭告於男女同胞者夫茲將主治各症及效用列左

血不養腦百體羸弱幾成怯症　血虛腦弱心悸怔忡　血虛精神疲嬉步履艱滯　血瘀肝旺耳鳴頭暈目眩　血不養筋手足麻瘅漸成癥瘀　血虛鬚髮易白易落　血枯面黃肌瘦氣促哮喘　老年血枯筋脈拘攣骨節酸痛肌膚作癢　童子血枯將成痨便　病後血枯失調　房勞過度精血枯竭　婦女血份不調月事參差艱於孕育　婦女血份過熱或過寒不能受孕　婦女血熱臟腑破灼成乾血痨　血熱發生鼻衄或一血等症　血毒致生外瘍　瘀血凝滯致成種種血症　瘀血倒行逆施婦女致成倒經　受傷後瘀血凝滯以致咯血欬血　血濁發生頑癬痔癌　血濁面生雀斑粉痞等切

服此後藥汁入腹皆異正化而為血何處血份受病徐徐由血管輸入血絡使此病受治告痊無病者生長新血精力彌滿而凡昔曾誤服某種補血藥致患鼻血便血種種熱症險症者皆可救治

價格 小每瓶洋洋八角每打八元 大瓶每瓶洋一元五角每打洋十五元

發行伊始如購一小瓶本埠贈時裝美女圖一幅加贈大世界遊券二張外埠贈小囝牌香皂一塊時裝美女圖一張如購一大瓶本埠贈大世界遊券二張外埠贈小囝牌香皂二塊時裝美女圖仍一律奉贈 瓶數多購者贈品依照瓶數遞加如購原打贈品亦以瓶數計算以上贈列須直向本藥房購買有效

總發行處上海三馬路中法大藥房 分售處各埠中法大藥房各大藥房

欲強國先強種欲強種須食最新出滋養品

每盒大洋叁角

各商店均有代售

北蘇州路新垃圾橋西首

上海興華製麪公司

電話北二三八五

英文專門學校第八年第十五學期招日夜新生

老牌靈藥十種不靈包退

急痧停　神妙掃蟲散　癬藥　包愈眼疾　神仙耳聾丹　安速白濁　白帶立止　秘製遺精　肝胃氣痛　立止牙痛

上海英界山西路卽盆湯弄大街人壽醫藥室秘製 6429

公立上海醫院

南市三泰碼頭

下午診察花柳皮膚肛門生殖器病

本院爲便利起見 消滅弱種病病人

每日下午另設專診花柳病（梅毒淋疾）皮膚（疥癬濕疹等）病（下疳）肛門病（痔瘻痔核脫肛等）生殖器病（遺精陰萎遺尿不能生殖等病）

各門診察時間　每日下午一時至四時　惟星期六下午至十二時　星期日休診

診金一元

附告　本院對於治療研究逐漸改良新設除病菌特設外來病人之處……

彙司公司

新到雨洋呢便線 衣傘帽帽襪

現交一概九五扣

彙司公司 南京路江西路轉角

奇門命相

異授

遷移　了然子

哮喘氣急

哮喘一症皆由氣衰感寒邪而起或腎虛火旺肺經受尅痰鬱于中風束于外甚至坐臥不寧飲食不下如服此丹立能轉危爲安曾經試驗萬人莫不功效卓著有口皆碑天上仙丹人間妙藥洵不世之奇方也大盒二元小盒一元每料六盒五元

上海盆湯弄寗波路口崔氏瓣香廬總發行所啟

本公司專售各種呢絨毛織物而下列諸品尤爲精美　蘇格蘭衣料　蘇格蘭駝羊毛絨　啓維山綿羊毛絨　手織物　藍色薄絨布毛絨　運動用之　土維特上衣呢　衣料上有婦女衣料等並有駝絨及熱帶衣料等無不具備　本公司謹啟 B1673

上海經理處 Agent, Eastman & CO, 瑞盛洋行

10. Hankow Road, 漢口路十號

i.Shangha

STEWART BROS. & CO.
Home & Export Woollen Manufacturers and Merchants.
GLASGOW, SCOTLAND.
London Office: Golden House, 29 Gt. Pulteney Street, W.
Telegrams: Cables: Ligero, Glasgow.

冬至禮物

本公司營業信用素孚採辦各貨均屬精選上等決非徒託空言者可比茲屆冬節特運五彩爆竹超等火腿金山蘋菓蜜餞糖菓三十年及五十年白蘭地酒錫包饋果各種洋酒應時品物應有悉備深合紳商各界送禮之需倘蒙惠顧不勝歡迎之至

電話中央二六三號　上海南京路東市九號洋房　英商泰興公司廣告

雙斧牌鉛粉白漆

中華國貨

廠設上海閘北寶山路中市

電話

開祿鉛粉有限公司啟

遺失作廢

今在途遺失恒豐行付下麪粉找元本月十二日期第七百四十七號本票規元三十七兩五錢巳向該行聲明作廢如有中外人等拾得概作廢紙此佈　沈菊生啟 C5

遺失棧單

茲於十二月初三日在途遺失和豐油餅廠棧單一紙計豆餅六百片當付永豐十一月廿九期元五百兩經向和豐廠掛失另補新單設後該單發現無論中外人等拾得概已作廢特登新申兩報聲明　同仁和謹啟 C4

遺失田單聲明

爲因火災失落祖坟田單一張在廿七保頭圖百字圩第三詩〇二號則田二畝三分六厘永作暨紙特此登報聲明　業戶曹万生　仁慶堂　石榮單鴻臚 C3

家庭良藥

毓麟保腎膏藥　強腎種子男貼　女均宜長

其性溫而不熱其功漸進而不迫貼之愈久愈神有慾則助長之妙無慾則培養之功延年廣嗣……每張大洋七角……經理上海英大馬路永安西面英華街惟新里維羅公司●四馬路望平街西首潤錩興洋貨店 C19

禮拜一拍賣

魯意師摩洋行

始創自同治十三年卽英一千八百七十四年

准於初五日十點鐘在本行拍賣洋琴火爐各種首飾保險箱洋琴風琴鐵床靴鞋畫鏡櫃鐘打字器吊燈友服帽子地毯磁器小兒車櫃秤三扒書櫥寫字櫃書籍一應外國木器什物不計又奉公堂一由江西路十號搬來論應寫字間木器等物不計此佈　魯意師摩洋行啟 B34

元芳洋行

不限價拍賣足頭

每禮拜四

本行開設在滬巳五十餘載專運英國名廠各種定頭於每禮拜四上午九點鐘在本行四層樓當衆不限價拍賣茲將各貨列後元色泰西緞斜色羽綢各磅洋紅標標磅市布原布細布細漂紋白竹布漂布漂洋簿漂細布等並有貨目皆贈與惠顧諸君各貨詳列簿內　英商元芳洋行啟

元芳洋行

十二月初八日拍出之貨放期六禮拜正月十五日七天票出清此佈 B33

中國製藥廠 修容桃面散

改醜爲妍光滑油之聖點　專治男婦老幼一切斑晦藥……總發行上海四馬路中法大藥房 8860

音樂週年減價

本行自外洋運到新式音樂具如彈琴拉琴洋琴等各俱全……電話北二一六

亞細亞火油公司

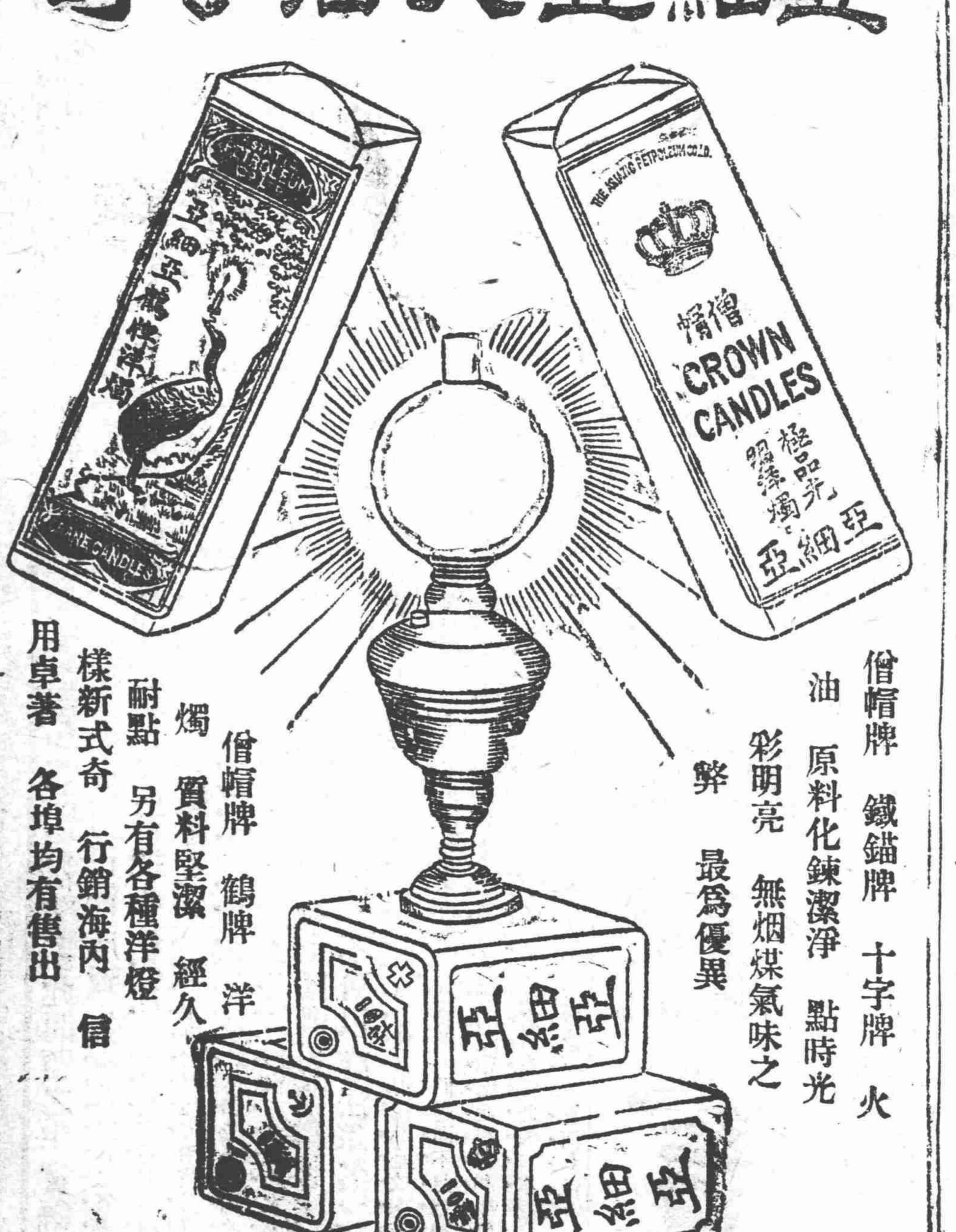

僧帽牌　鐵錨牌　十字牌　火油　原料化鍊潔淨　點時光彩明亮　無烟煤氣味之弊　最爲優異

僧帽牌　鶴牌　洋燭　質料堅潔　經久耐點　另有各種洋燈　樣新式奇　行銷海內　信用卓著　各埠均有售出

亞細亞各牌著名火油及洋燭各處均有出售

海草精

花柳娛情人所難免偶染其毒貽害匪輕惟因不可告人而暗遭劣醫所播弄則何如購此清血解毒內服聖藥海草精而一試之蓋海草精實專治楊梅惡瘡痛風下疳魚口便毒及婦人下部隱疾之第一靈藥也一切外症及皮膚類病如瘡癤疥癬種種由濕熱之毒結成者服之亦皆神效定價每瓶洋一元六角每打十六元

總發行所上海中英大藥房　外埠各本分號均有發售

最可靠之燈火

倘諸君欲在家中求可靠而價廉之燈火請速裝置自來火燈爲最相宜如中國式房屋本公司可以包裝並不取費欲知詳細情形請駕臨西藏路五號總公司或南京路二十九號樣子間面詢可也

上海大英自來火公司啟

女界送禮妙品

茲屆耶穌節及陽歷新年贈送禮物務求合意稱心而覺於送女界選擇尤爲贈難本公司有鑒於此特運各種麻紗美麗手帕○全絲及毛巾圍巾○手套○銀錢袋○香盒○手帕香粉○首飾盒皮衣○袋各種女工修容鏡○大盒等花樣繁多不勝枚舉各界欲辦贈送禮物者請駕臨小行方知價實貨佳言之不謬也　泰興公司告白

醫學士秦彩士破天荒之新發明

止咳化痰保肺聖藥

半貝杏仁精

一治傷風初起寒熱咳嗽　一治哮喘氣急痰壅咳嗽　一治寒痰濕痰六鬱咳嗽　一治中年嗜烟傷肺咳嗽

一治濕痰白痰黑痰咳嗽　一治肺萎肺癰腥氣咳嗽　一治少年酒醉色癆咳嗽　一治老年體虛血枯咳嗽

一治兒童頓咳鷺鷥咳嗽　一治風痰頑痰燥痰咳嗽　一治房勞過度破金咳嗽　一治連聲單聲日夜咳嗽

理洋製藥公司　上海南棋盤街三茅閣橋北十六七號　總發行所　各省各縣各鎮經

優待券

將此券帶來購半貝杏仁精一瓶即贈絕色美女圖一張大號口香糖一瓶此券以陰歷年終爲限過期無效（卯）

福利公司麵包房廣告

緊要通告

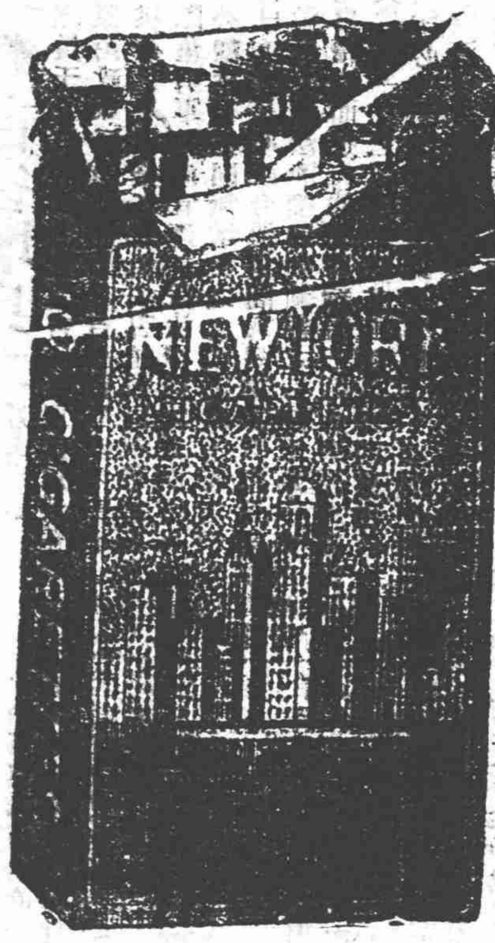

敝公司為增加慣吸好煙人之利益起見特將紐約牌香煙之好處詳細說明於下

紐約牌香煙係選用美國進口之最優等（佛及尼埃）煙葉所製在市上同等價值之香煙中為最佳之品價值既廉物又精美所以出世以來大受社會之歡迎而銷路亦日廣一日也特此通告幸祈毋琥購吸是荷

英美煙公司啟

專治
水土不服
猝中昏倒
酒醉船暈
精神鬱結
時令疫疾

如有身邊常備仁丹

諸位不要害怕

虎狼不足畏病菌最可畏何則虎狼目能睹之可以避走病菌目不可睹無從避走然賴有我仁丹在化食消毒排瘴防疫莫不有效如有備仁丹病魔不足畏也

留意

（近有無耻之徒荐渫我仁丹盛名假冒商標彷倣式樣或假借字音以劣藥欺瞞貴客希圖漁利者頗多我仁丹商標並藥包式樣各界遍所熟悉千祈諸君明察請留意仁丹商標並森下博藥房字樣等庶不為所欺矣）

百寶藥盒外面之放大圖

百寶藥盒翻開下蓋圖

▲此藥盒者于有壹角包之七倍量五角包無償添呈壹個

百寶藥盒特長

此藥盒黹保敝房多年苦心所精心構成最新式藥盒而外觀構造兩盡其妙其繪圖專選中國古來古静佳璠之名畫一百種銀色燦爛彫鏤精緻好評嘖々寔為優美高尚之珍貨也

背痛

兜安氏祕製保腎丸性平效宏凡患腎經虛弱膀胱失司致有左列各症者服必有效經驗已久信服眾多洵屬佳品

圖中寓意

主治

背脊疼痛　四肢虛腫　臂骨筋痛　小便渣滓
腰穴酸楚　眼簾浮腫　小孩遺尿　小便頻數
骨節酸痛　經年頭痛　婦人白帶　夜多小便
酒風脚痛　膀胱發炎　月經不調　沙淋石淋
風濕癱瘓　水蠱腫脹　易於小產　小便帶血

各埠大藥房均有出售每瓶一元四角 每打洋十四元

上海北京路十五號兜安氏西藥公司啟

要聞二

吉省增兵之質問

參議員于貴良等提出質問吉林督軍孟恩遠擅權增兵紊亂財政案云爲質問事查吉林陸軍現有四混成旅星羅棋布已足保全省之治安況值茲歐戰告終南北平和之際舊有軍隊尚宜逐加裁汰以節軍費而惜民力蓋由時勢觀察吉林固無增兵之必要即果有特別情形迫不得已亦宜呈明政府通過閣議妥籌軍費遵章編制乃督軍孟恩遠違法擅權即如新編之一師未奉中央之明令竟自積極而進行並聞將續編三師大事擴充重萬民之負擔資一己之拔扈倘聽其風氣自爲則羣相效尤國家前途必將不堪設想矣此應質問者一全省之軍政費必收支適合方可以維久遠吉林在民國四五年間地方收入歲可得六百萬元彼時軍費之支出計每年不過三百萬元本年因稅欵減收歲入約祇四百萬元而軍費月需五十三萬有奇再加改編之師年非七百萬元不可統計軍政各費全年支出約共九百萬元臨時費尚不在內收支所抵虧欵約在六百萬元以上由是推計足見致虧之原因全在軍費之增加以吉林地僻民貧何堪負此重累若不幾予核減亟圖補救竊恐全省破產不足以塞茲巵漏矣政府有綜核各省預決算之權顧可任其自由支銷以達彼竭澤求魚之目的而弗加過問耶此應質問者二永衡官銀錢號爲吉林地方金融之機關非該督私有物也乃以軍費借墊視同外府予取予求莫敢疵瑕始則墊官帖繼則墊小洋近更墊大洋凡支出之無着者概須官銀號之供給如本年購買軍械先將濛江森林借欵動用一百三十萬元終由官銀號擔任歸補因之濫發紙幣毫無制限計本年發出官帖十二千萬吊小洋六百萬元之多遂至影響金融破壞錢法洋價日增商民交困似此弊端政府故未知之耶抑知之而任其終古也此應質問者三該督耄年貪惏利令智昏聞近與財政廳長狼狽藉口於新軍需欵竟以官銀號名義大行搗把共獲贏餘八千餘萬吊彼此分肥人言嘖嘖道路以目迹其假公濟私以全省金融爲孤注勝則飽食囊橐敗則歸之地方是否出乎法律範圍之外此應質問者四總之軍額擴張既不遵中央之計畫軍費揮霍復濫耗地方之金錢擁兵自專形同竊據其居心誠叵測矣議員謬膺代表顧念斯邦心所謂危難安緘默謹依院法第九章第四十條之規定提出質問書限於五日內答覆

京綏鐵路之債權

大陸報四日北京電云京綏鐵路爲碩果僅存之純粹華人資本經營之鐵路今亦移轉入日本人之掌握矣該路局前曾發行債券四百萬元已募集之欵不滿一百萬元其餘三百萬元已於今日由該路總辦丁君許歸日人方面擔承募集每百實收八五並附有將來供給資本及材料之優先權此項借欵前三個月間登載北京各報名爲第五次短期內國公債

西伯利亞已復原狀

俄哥薩克騎兵統領謝米諾夫因沃穆斯克全俄政府攝政關爾查克免其職權即據貝加爾宣布獨立並向關氏下哀的美敦書關氏遂命駐紮依爾古次克西伯利亞軍第四團團長倭維哥夫前往接其職權雙方遂擬在齊都決戰旋經聯軍各國出而調停雙方已允息爭茲將現況分述如下

列國公推日英二國司令爲之調停英提督勸謝米諾夫將所有軍械一概繳出服從全俄政府之命令担保其不失原有之尊榮謝氏初不認可既見駐守烏蘇里之哥薩克騎兵統領依若諸夫與駐守佈拉果月申次克之騎兵統領卡謨哥夫等皆取中立態度自身已陷入孤立之地位倘與關氏啓釁恐不免失敗故於十二月二十三號回覆日英兩司令願服從全俄政府之命令

江省由滿洲里至景興鎮延長約近千里均與俄境毗連今謝氏既與關氏大起衝突雖經列國武力之壓迫謝氏暫就範圍然獷子野心終難柔養謝氏本一反覆無常之徒安知異日不再遇事生風況其身後又有人時加播弄知而其部下軍隊由馬賊出身者又十居八九一起覺亂未必不竄入我境以肆騷擾江省邊防司令張奎武鑒及此情遂商請鮑督由一二三旅中選出精兵一旅派赴沿邊一帶永遠駐守以防俄兵混入

由赤塔至莫格莊之鐵路前曾被謝米諾夫拆毀由哈爾濱運往依爾古次克之客貨行至赤塔亦被謝氏扣去五十餘車因此由哈北上之交通遂斷絕數日現經列國調停謝氏已息干戈所有拆毀鐵路皆已安設如常扣去之客貨亦皆交出故由哈爾濱至依爾古次克之交通又恢復舊狀矣

中國製藥廠秘製

氣色爲旺財邀福之律要人之氣鬱則一也本廠[illegible]

康南海致陸徵祥專使書

子興大使總長兄執事聞公持節使歐專任議和遜聽之下不勝忭蹈雖然此次議和外之爲地球大同之漸內之爲中國自由之機天下古今大事未有比於此次和議者也吾昔二十七歲著大同書期世界之大同三十餘年矣不意今美總統威爾遜倡國際大會欲令各國平等自由以致天下太平竟見實行之一日歡喜距躍不能言狀而欲救天下百國先宜救吾中國焉吾國久困積弱即聾從昧昔者結約或迫於戰敗之餘或壓於强武之力受命外人致自束縛喪失權利日積月深致失平等自由自立苦之久矣今徼天幸遘天下古今之奇局爲中國自由自立之基礎任大責重在於公矣敢以千慮之一得貢於左右備採擇焉竊以中國今者之參預協約大慶成功舉國若狂然政府實別有用心宜而不戰貪人成功以爲己力恥莫甚焉惟吾國眞有功於歐戰者則莫如華工二十二萬人此二十二萬華工今以助戰許入美籍者已千餘人中亦有拔授武階者矣若其力戰慘死於戰陣渡海溺死於德潛艦奔走勞死於工場者不可勝數法人竭全國而爲兵無暇工作而我華工但在法者已有十五萬人其勤敏之才勞苦之業或助軍事之運輸或爲軍器之製作固顯於戰事有功即旁及農工亦足代戰兵之作業其在美英意者勤苦皆同各國亟稱之故論吾國參戰之功惟工人爲最大功則我國所爭議約之事應以保護華工爲最大事焉即以舊事而論美國沿太平洋之鐵路自三藩息士高至新藟萬里皆華工所築死人無數美國政體素爲平等最重自由英之澳洲亦重平等自由者也而其開創時皆用華工築路藍縷我人爲之牛馬而事畢之後美澳設例皆禁華工設立種種苛例禁不得入或局禁木屋或亦體驗視或以琉黃沐浴而致死或已到埠而撥回檢册而逐回或託禾車入境則爲驗關者所扦死或繞道入境則爲警卒所槍斃甚至公使之尊而關吏索驗文憑其餘官吏游士富商例許入境者亦復疊遭苛驗或勒納多金以視歐美人之遊中國揚鞭掉臂携狗登埠縱橫自由何其不平等之遠哉因美澳苛禁之故於是諸小國亦從之辛亥歲墨西哥殺吾華人數千吾任同惠死焉如殺犬羊未嘗一文之賠償也其餘掘地馬拉秘魯智利衛亞其個郎歲以爭總統殺我華工者無算即秘魯智利之間採塞門得士歲出二萬萬皆我華人千數爲之開採今皆被逐焉巴拿馬運河及中南美華工苦於苛例日加無所控訴南非英屬波國之採金者亦華工爲之先驅而今爲之斥逐將盡焉則荷蘭屬地之爪哇吾華工凡數十萬昔數十年前曾一次殺吾華工二十萬人而莫之問頃者又被殺萬數千人而莫之償也華工遊爪哇之境必須領照所遊之地限三十里限期半年欲過三十里外者須過半年乃能再領照其他抽身稅加重稅禁聚會甚至大客舍大酒店皆不得入有若馬牛焉法屬安南之待吾華工其身稅苛例不堪言狀他凡南洋華工皆別受苛例不得比於歐美日人甚至暹羅小國我舊藩屬也華僑二百餘萬皆設苛例不能比於人數凡各國苛待華工禁例日異悉數不能更僕以我華僑之在也經逐辱苛剝之餘今尚有八百萬人而吾國商務歲虧萬萬者徒藉華僑血汗匯歸之欵劑其盈虛故雖四海困窮猶得免焉若無華僑之輸入吾國通商數十年來商務大虧輸於外者至二十餘萬萬則吾中國竭蹷枯槁久矣豈復能存立哉若使吾華工得有保護與各國人平等自由則吾華僑還於海外可十倍於今日而其輸入者可十倍於今日焉吾國患人滿久矣凡吾裁兵之冗伍無賴之游民得游於外以資衣食且可增其閱歷各成才藝以救今國內之貧而無告者所關豈不大哉政府有保護華工之責當此千載一時之機力不可失也執事議和請最先注意於華工必於一切苛例皆盡劃除幷約明如何准予保護准予優待凡入籍結婚出入居游租稅一切權利悉與歐美國人平等均沾則吾華工僑居外國悉得安樂吾國人滿之患可以移殖於外而全世界可以爲吾殖民地矣則從外拓殖之圖幾與內國政治而並大請公力爭華工權利爲議和最要之事一也

(未完)

李純詰問閩省進兵電

萬火急廣州岑雲階先生伍秩庸先生唐少川先生孫中山先生林悅卿先生武鳴陸幹卿先生雲南唐蓂賡先生均鑒頃接國務院勸電開頃據閩督電稱我軍奉令停戰嚴守戰地實行停戰陳炯明仍復驅使土匪各處紛擾不遺餘力耿團遵令分守甯涵江一帶許崇智自上月二十日起由仙游以全力進攻甯涵圍困十餘日經我軍擊退後又陽爲講和暗襲永春會合蔣國實於本月八日率隊陷我永泰仙遊方面近復遣匪二千餘名帶機槍二架山砲等已出發據報抵瀨溪者已六百餘名抵黃石者一百餘名耿團長錫齡迭電告急請兵到甯會合抵禦蔣國實又率隊二千餘進攻永泰縣之嵩口又匪首某集合二千餘人於本月六日佔駐泉州靑陽市一帶向泉城進攻十七日匪首藍本義乘虛掩攻古田縣署又據姚師長號電稱鄭與等匪盤踞閩清閩縣交界之下洋裏口一帶意圖攻我水口斷我上游防線似此陽以停戰爲名陰行其侵略之計實屬居心叵測防不勝防擬請電致西南嚴詞質問等因查自停戰命令頒布以後中央軍隊漸次撤駐後方靜候解決不意陝閩兩省南方軍隊竟有勾結土匪乘間侵掠之事前因陳劉兩督報告甯羌褒城等處被攻破南鄭被圍甚急迭電詰問請飭退據原防迄今未據復電前敵之圍攻益猛今據閩督所稱各節其情形與攘陝無異而多方侵襲暗中勾結直欲破壞信約妨碍和平應請轉致西南嚴飭前線正式軍隊即日退回原防不得肆意侵掠引匪圖辭倘再有前項情事致防地方長官守土之責成激成地方人民惡匪之公憤中央不能負此責任也專佈立盼電覆等語查停戰以後陝省鎮巴甯羌沔縣襃城等處均被川軍攻陷南鄭復攻圍甚急閩省方面又復有此舉動殊於諸公和平宗旨有妨亦非所以昭大信務希迅令正式軍隊刻日退回原防靜候解決敬二電所擬解決閩陝辦法望速核復以便雙方早日進行免至枝節橫生有碍和議是所切禱立盼電復李純卅

軍政府與閩陝問題

粵軍政府咨復衆議院文云代行國務院職權攝行大總統職務中華民國軍政府咨爲咨復事本月十日接准貴院咨開爲咨達事據衆院議員楊銘源等提出咨請代理國務院職權攝行大總統職務軍政府關於北方攻陝各軍嚴重交涉限期撤退建議案一件於本年十二月十日大會付議當經院議可決查議院法第三十八條建議案可決即日咨達政府茲依該條之規定相應抄錄原案備文咨請查照施行等因幷附建議案一件過府業經於十一日開政務會議議決一面電致徐世昌嚴重質問限接電後切實聲明停止入陝入閩各軍之進行否則認爲有意開釁不欲言和幷將北方陰謀陝閩各情由外交部公函通告各國公使或領事使知將來若破壞和議咎有攸歸一面通電護法各省嚴密戒備防和議決裂除分電飭令遵照辦理外相應備文咨復幷將致徐世昌蒸真兩電稿另錄率閱希即查照此咨衆議院政務會議主席總裁岑春煊總裁伍廷芳林葆懌唐繼堯(趙藩代)陸榮廷(莫榮新代)孫文(徐謙代)又軍政府昨致參衆兩院電云廣州參衆兩院林吳褚議長暨各位議員鑒巧電悉尊論極表同情北方陽示和平陰行進襲業將迭次質問北方各電通告全國及外交團並電令前敵各軍嚴爲戒備矣軍政府勘印

鄂西鄂北之軍事消息

鄂西消息 頃據宜都來人云鄂西方面前數日間勢極混亂風聲鶴淚較倍於前南軍分途進攻援亂巴境陷落鶴峯以致上游各屬大起恐慌衆之川軍東下亦分兩路一路由利川進攻一路由建始進攻上游司令王懋賞以五旅人數分別駐防沿途進剿尚能抵禦不致爲敵軍所困也

鄂北消息 昨得軍界消息陝西方面和平解決已漸就範圍鄂省援陝總司令張聯陞早得中央電令停兵於陝南鄂北之間嚴守邊關並無進取之舉動第十七旅十八旅駐防平利白河安康洵陽四邑雖與南軍不遠並未發生衝突又據傳說紫陽有日爲王安瀾陷落吳震率部退守漢陰同時石泉亦極危急駐守洵陽之鄂軍援陝第一支隊鑒於敵勢南漸當已變更停戰計畫即於二十七日進援石泉昨據張聯陞旅長電省報告前線已達石泉惟尚未見戰火至旅洵陽則已調令白河之後備軍馳往填駐本部軍隊則仍進駐白河另以宋大沛一團扼守鄂邊地方尚稱安謐

贛省會商權停會之談話

▲不能開幕 ▲祇知要錢

七年十二月三十一日贛省議會開談話會到者四十餘人首由龍議長宣布是日應議事件大致謂本會第二屆第一次常會因副席尚未選出牽延至今未能舉行歲月不居忽忽又屆八年元旦吾國積習未除仍重舊歷近日回家頗不乏人是選舉與開幕兩事均不成爲問題迭次磋商停會手續均不得要領今日應請諸君從長討論以便決定當時各議員均甚以暫時停會爲然惟歐陽煒則以停會本極贊成若公然通告似與法律不合主張無形的停歇廬當仍主七日內如不能調停則實行停會廖光墀陳鑅第劉榮佳譚振許英等均主由談話商決一定日期再由議長通告較爲妥當持此說者蓋因兩社均無足法定人數在省事實上都不能達到目的不如明白宣布暫停若毫無停會之證據議言社議員懷有鬼胎恐大多數回家合羣社出而要求開會或選舉之事發生也紛紛辦論雜方法各有不同然贊成停會之意固屬一致龍議長初擬定八年三月一日之期各議員須於定期前趕到而贛南及饒州較遠之議員則以陽歷三月一日即舊歷二月初一日道路往返爲時甚久殊嫌太促遂主張以三月初十日爲限時兩社均無甚異議適邱玉麒自外入聞此辦法即問議長倘三月初十日以前有過半數之議員請求議長開會或選舉彼時議長是否依允須請議長先行聲明庶得安心回家龍議長解此一問不能置答蓋邱意恐合羣系另有計劃或乘議系人回家乃出要求開會特預先請議長負責誠以暫行法規定祇要有過半數議員且得請求開臨時會況本會正在開常會期內爾時龍議長准其要求既不得責以違法則今日談話會雖任如何決定一至彼時皆不難推翻之也廖光墀以邱爲反對停會一時大起爭論以爲不必過慮許多在兩社事實上觀之萬無此等事發現即令甲系人全數離省憑乙系一方面要求亦決不能有足法定人數之署名況甲乙兩系均非無議員在省縱有此項手段豈遂毫無抵制之力溫渭臣亦附和廖說至是秩序大亂發言者亦毫無次序龍議長云今日既均表示停會之意所爭者祇停會中之手續耳則可由鄙人分請諸君會外商磋何如陳鑅第謂如或開會則須先十日電告議員廖光墀云請問閣下十日能到省否劉榮桂亦反對之劉云假使正月初一日接電豈不就要動身與其無一定日期則不如不休會就繼續選舉爲愈最後黃炳煥發表意見對於停會亦認爲無須多所過慮因鑒於議場爭執明知是日無結果乃請龍議長宣告討論終止此事遂仍歸於無結果龍君當將第二題宣布即明日爲八年元旦本會應舉行慶賀典禮請決定時間及禮節事胡廷校云上屆會舉行一次係由僧行社公共慶賀後回會舉行其時間可定爲十二句鐘禮節做舊衆贊成次龍議長又報告本會十一月經費業已得財政廳通知書惟會計課長竟日坐守金庫索領據管庫者云此次須搭放金庫券四成查前次領者只搭二成是較前次加增十分之二議員八十元之公費須搭三十二元金券諸君如認可者則即令其領來至十二月經費簡直尚無動靜云云衆謂實係處此亦祇好聽便而已黃炳煥則以此尚無不可惟以難保下不爲例爲慮時衆已不耐久坐而相率散出矣

閩局俶擾中之盛會

閩省官紳商學界最近所開特別臨時各種大會無非討論本省勸匪佈防之政策與研究和平善後之問題不謂戎馬倉皇中忽有空前紀念之盛會茲特紀其事實如下

有美國夏詠美女士在閩五十餘年辦理慈善事業裨益社會不稍懈心而成效最著者莫如川石農工學校下渡孤兒院籌士女子實業學校等近經李厚基督軍呈准大總統頒給樂善好施獎額一方特派侍衛武官實送來閩該三校全體教職員學生於本月十九日在古仙橋女士私宅開慶祝大會先期柬請中外各界與會是日下午二時自李督軍以次全城軍政界全體齊集紳士則有郭兆昌與徵繁等數十人外界則有駐閩各領事海關郵政各稅司女界自李督之母以下亦數十人由郭兆昌主席其秩序如下(一)格致書院學生奏軍樂(二)郭百頡牧師報告開會宗旨(三)李仲明牧師讀聖經(四)陸永恩先生祈禱(五)李督軍代表大總統獻獎章夏女士接受後行三鞠躬禮督軍代答禮(六)英國副領事代表偉頓士官答詞(七)軍署軍樂隊奏樂引夏女士閘並孤兒院學生入會場唱歌(八)李督軍獻獎章夏女士接受後行一鞠躬禮並演說三分鐘由于緒譯官譯成英文(九)陸署軍樂隊奏樂(十)紳士郭兆昌商會長黃秉棨教育會長王修獻獎品夏女士行禮如前(十一)法兩履仁院長用福州話答詞(十二)饒衛禮先生唱歌(十三)孤兒院長葉啟蓁農工校長陳粹卿報告該院校情形(十四)美國女子閣唱歌(十五)夏女士答謝詞由倪耿光傳譯(十六)格致書院學生唱歌(十七)孟存慈牧士祝福(十八)茶話是日各界所贈送者並有匾額六面聯對數十幅來賓約千餘人洵極一時之盛矣

閩省紀念銅像自前清來祇有陳弢菴師傅因發起創辦師範學校該校曾鑄像一具此次福州青年會又鑄造林蔚生父子銅像可謂後先媲美矣十四日爲該會舉行開幕典禮官紳商學各界與會者一如夏女士賜獎會之盛哄動全城士女參觀道爲之塞至各警署派出區警維持臨時交通秩序其盛況可想見是日由主席蔣鶴書報告開會意旨略謂今日爲青年會林蔚生先生鑄像開幕典禮本會在福州本無會所同人建議搆築須就地募集五萬金以爲購買地基之用是時本會驟難集此鉅額得林蔚生先生慨然捐助二萬二千金以爲之倡本會今日得成巍壯宏麗之會所皆林先生之所賜也飲水思源不得不報答故有鑄像之舉若論設立銅像之意義本有三種(一)有功勳於國家者國民爲鑄銅像(二)有功勞於社會者社會爲鑄銅像(三)家族鑄像不過子孫紀念之意林善長之銅像係屬第二項者蓋有功勞於青年會青年會同人鑄像紀念云又由協和大學音樂團唱歌畢遂由李秉省長演說略謂比來青年會在福州辦理教育成績甚佳青年會既屬有益福州地方之社會則吾人自希望青年會發達此次青年會建築會所得林先生捐助鉅欵使青年會益臻發達鄙人非常敬羨林先生之慷慨鄙人希望福州社會皆得林先生其人使福州社會益臻發達此則鄙人之所祝也以次由清鄉督辦薩鎮冰領事團代表英領事省議會議長林翰相繼演說福建高等審判廳廳長代表宣讀祝詞又奏樂畢由教育會會長王修商會會長黃秉棨宣讀祝詞紳界代表郭兆昌起而演說並讀祝詞教會界代表許則周牧師繼讀祝詞各界演說畢會中公推王孝泉演說終由林蔚生先生答詞致謝畢由李督軍展幕銅像巍然攝影茶話而散

上海王大新發明 百補全鹿汁

鹿爲仙獸其壽最長性淸積之弊此所甚明本性提取精華改製爲汁凡[illegible]

和議聲中之四川軍訊

(十二月十六日成都通信)

▲雖已奉到停戰命令 ▲仍催川軍積極進行

川省遠處西陲交通最不便利一切消息俱不靈通十一月養日南方軍政府所發停戰之電至十二月八日成都始行接到歷半月餘之久當川省接到停戰令之日正川軍進薄漢中城下之時十二月七日川軍五師師長呂超由廣元行營發出一電告川軍入陝情形並催促各援陝軍隊迅速入陝八日呂氏由廣元率軍進駐陝屬甯羌應九旅彭遠耀旅長之請便就近指揮作戰也

當川軍入陝得手時熊克武總司令關江防軍十營援應呂軍十二月六七日以來四川江防軍紛紛抵廣元江防副司令朱華經亦由遂甯親到廣元指揮一切其軍隊隨亦開拔一部入甯羌呂師長超復飭其全軍入陝十二月八日五師騎兵團到廣元隨呂前進五師獨立團亦奉令由中江縣開拔十三日到羅江縣開赴日到廣元候令入陝五師特遣隊輸司令其軍本在健爲一帶七日開到成都次日即向綿陽廣元方面開拔詳察各方面情形川軍正事大舉入陝也

至於餉彈十二月初間五師由綿陽運九十餘駝到廣元初八九日以來廣元昭化知事亦在籌借兵站用欵聞呂師長最近有請飭彈之電到省江油中壩所駐五師軍隊亦向廣元開拔呂超近有四川第二軍長之消息緣呂氏在川頗有戰績此番親入陝境意在取得漢中後將來川軍佔優勢謀發展也詎正積極進行間而軍政府停戰之令到川十二月八日成都接到軍政府養電後熊克武當有密電與呂超磋商呂意稍緩數日一俟漢中攻下再行停戰熊氏之意固竭力欲和者但因見川軍在陝南已大得手仍有不忍攏井九仞而不及泉之意故接得停戰電後熊與各方面密商稍緩數日始行發出而已入陝境之軍及紛紛入陝之軍命令一時下能傳到輾轉延時乘此最短期中一鼓攻下南鄭

四川援陝之軍除已入陝境者外其他順慶石靑陽綏定顏德基皆所謂援陝總司令者近來均有一部分軍入陝邊境十二月七日石顏兩氏會有一通電反對議和且石軍十二月初以來漸次出川境回趨漢南十二月十一日其新編之旅長鄭英由瀘川太鎮出發入陝仍欲於陝南覓一片立足地也

據各方探得消息此次川軍對於議和有特別之希望內幷含有排除客軍在川之意思至各軍尚任進行一事川中報紙均不登載據報界人云熊之意思欲於此最短期間以武力謀優勢如登載則與人以口實謂四川無誠意議和將來或者北方反不認四川爲西南範圍劃入勸匪區域則四川一省無力以抗北方矣又據云成都衛戍司令部近日對於檢查各報紙非常嚴密每日新聞多被删削凡川軍一切作戰行爲均不能披露一字據此則更可證明川軍之欲乘此最短期間以武力取權利與反對議和之作戰大有區別也

皖聞雜綴

宿縣與江蘇蕭縣毗連匪氛熾茲聞宿邑袁家集有大股土匪數百人大肆强刧斃事主王學增等並架去男婦三十餘人斂査勳驗報由倪督軍電飭當地防營嚴勳以免蔓延

長江巡閱使探訪營分布長江各埠執行探訪任務安慶一隅曾設一隊派駐隊官一員探士數人辦理各案尚稱合法乃昨聞倪督軍將該隊調回蚌埠另在安慶地方組織探訪分局遴委江某爲局長幷於城內同安嶺設辦事處協同軍警辦理探訪事務

蕪湖警察廳勒抽浙江塘工義振券捐欵並謂如不認捐不准承銷處批售等情昨由浙江省長電致皖省轉飭一律保護免得銷場而維善舉

安徽印花稅分處現經財部添派會辦鄭世璜令與處長舒鴻儀會同辦理鄭已於日昨視事並開煙酒公賣局亦經部遴委會辦實行監督經征

杭州快信

●齊省長因此間仕途擁擠吏治研究所應考人數無多擬自本月起擴充名額嚴定成績凡文理粗鄙者一概不予差委

●救民陳子耕假託洋人名義佔買西湖寶雲山山地一案經省議會質問後齊省長昨委警察夏廳長杭縣景知事會同查辦

●浙贛鐵道擬先從杭贛幹線入手路局長任饒珊昨派工程司陳翼孝測勘起訖地點陳奉委後巳帶同測繪員孔蔡馬三人前往各要道實測

●省城屠宰稅向由商人認捐年計二萬五千餘元現因絀欠不清改歸官辦由杭知事經管委專員吳熹丹按月收捐以重責成

●省會警察第一區長丁德成奉令調充警務處諮議遺缺由夏處長委任李蔭梧接充今日受事

●瑞安縣知事沈嚴報告齊省長疏濬城內河埭橋上下游溪河現據測量計畫實需疏濬工資修築埭壩工料費銀四千四百九十二元卽日興工

●前兩浙師範學校監督夏震武解職後改就京師大學監督惟門下士契慕甚深有多數門徒發起爲夏建築豐峯精舍(在富陽原籍)以誌紀念該精舍巳於今日(五號)落成

蘇省要聞

南京快信

則有本廠之棧……各外埠……長土街五洲藥房●直隸通化州寬城泰順藥房●……仁濟藥房●中美藥房●江西南昌合同……北街中英藥房●山西汾州衛生藥房●廣西梧州成建藥房 總發行上海法大馬路中市普善里

●熊秉三來寧住惠龍飯店李督昨晚在署設筵宴請

●朱桂莘總代表昨赴各機關答謝歡迎盛意

●張一麐谷鍾秀准今晚車赴滬疏通唐紹儀請勿堅持會議地點

●南京和平期成會今日上午十時開特別會議

●新軍休假期滿各步營今日開操江寧鎭守使齊燮元舉行閱操禮

●東區警察署內子彈房昨早四時失愼查係電燈走火焚斃男孩一名

●齊省長函聘軍署顧問謝傳安爲省署顧問

●陸軍部令駐瀘關陝西陸軍第二混成旅第三團營長張守經宋麟圖棄職潛逃己呈准褫革官職通緝李督昨通令各軍事機關協緝

●齊省長令淮陰中交兩銀行多留現欵以維市面

△蘇州通信▽

▲電燈公司議案● 蘇城振興電燈公司傳聞出賣當由各市民公社聯合集議具函質問曾誌前報玆據某方面之消息該公司確以六十六萬兩之價格售與某外人已於一月一日到廠接事對外則稱添加蘇吳楊三姓股分并僱用外人經理惟刻下工匠大半辭退祇剩十餘人在廠辦事故每日電燈開火甚晚光綫亦暗內部風潮頗烈現由道養公社函請商會定期邀集各工社并該公司經理人開會集議一面則預擬整頓辦法五條以資督促玆將辦法錄下（一）現在路燈光線黑暗宜重換燈泡（二）刻下水運便利煤價漸平前加每盞二厘半應即取消（三）凡裝燈滿十盞應裝火表未滿十盞者裝小火表（四）路燈電線宜加包橡皮以免危險（五）燈泡物料宜平價發售俾用戶燈頭可歸一律

▲定期開放粥廠● 蘇城桃塢市民公社近因該處粥廠尙付闕如特仿照各廠章程假寥家巷巷底準提庵爲給粥處并在金閶下塘桃塢設立半濟粥廠於一月六日開始放給上午自八時至九時半下午自四時至五時半爲止每人每餐取錢五文以爲補助該廠夫役費用

▲呈請給發獎洋● 前開蘇綸紗緞轉運公司孀婦朱氏於秋間偵悉雲章公司裝運大宗漏稅紗緞赴滬報告蘇城稅務所緝獲呈由財政廳以十倍加罰嗣據該氏一再呈請給獎現奉錢所長批准於獎賞項下提賞洋八十元令即到所具領

△鎭江通信▽

▲建坊表揚節婦● 蘇常道尹公署近據公民汪朝楨呈請褒獎節婦潘陳氏並請呈部准予建坊等情當經王道尹特頒節勵松筠四字匾額一面據情呈請齊省長轉咨內務部核示

▲嚴禁僞造銅幣● 鎭郡近日市面忽發現一種新式當十銅元其成色較國幣既次分量又輕市面交易時起衝突現經各業調查此項銅元定係私造因報告商會轉請丹徒縣出示嚴禁現倪知事除通飭各警區一體認眞查禁外並示諭諸色人等嗣後該項新式私造銅元不准再由他埠購進在市混用倘敢故違一經查覺定即提究

△揚州通信▽

▲一門慘殺三命● 江邑西鄉邊境毗連之六合縣屬樊家集孀婦李雙氏守節念餘載向恃放債獲利僧一女一媳度日該集有開豬行之趙昌國欠欵甚巨月息計共欠二十七元該氏因趙欠利年餘分文不給不免追討成仇趙乃拜入安青幫邀集同類金㓾子姚駝子（屠戶）各持姚之殺豬刀於陰歷上月二十四晚直向氏家託詞還債呼氏啓門氏啓門後即被殺斃蜂擁入內殺伊女於床上其媳被追至灶後跪求免殺未允亦遭毒手聞其媳屍身死後仍跪灶後狀殊可慘嗣經氏族聞耗報案當將金姚兩凶犯先後拿獲供認趙爲正凶詎獲趙後看守未嚴復被逃逸現該集總董朱得東以該凶犯等均係劉崇山之徒衆已限劉交趙歸案嚴辦

▲營長紛謁統領● 兩淮緝私統領何紹賢業於一日履新現所屬緝私步兵二營營長王宏鈺（駐掘港場）三營營長李慶（駐如臯）八營營長劉文山九營營長唐祥禎（駐板浦）均來揚謁賀並禀陳防務情形

▲飢民來揚就食● 徐海一帶飢民例於冬季來揚就食綠揚州例設大小粥廠五處（石塘寺瓊花觀三義閣皇宮棲流所）施給貧民今歲除棲流所小廠提前開放外其餘因米石運揚稍遲均未能如期開放（例於冬至日開放）以致就食飢民異常困苦刻慈善總董魏君以時値嚴寒碍難再緩定於舊歷臘月初六日先行將石塘寺瓊花觀三處開放並聞懷少堂董李姓因今年天氣寒冽本城散放冬衣爲數不敷擬設法募欵購備冬衣散放以補原數之不足

△嘉興通信▽

▲查禁掘坟盜樹● 入冬以來四鄉發生掘坟盜樹等案時有所聞縣署迭據人民報告請求拘辦張知事爰於二日重申禁令分飭城鄉警所隨時查禁以保塋墓一面知照各鄉董轉告鄉民以後遇有匪徒違令盜掘准即報警拘送嚴辦

△甯波通信▽

▲知事請獎據屬● 海鹽縣公署政務助理朱敬銘自奉朱前知事委任以來已屆七載辦理選舉多防各項要政克盡厥職今年辦理除蝗事宜更著成效縣知事孫熙鼎以該員辦事勤能實爲據屬中所難得因呈請省署酌加獎勵或以縣佐存記或記大功以昭激勸玆奉齊省長令准將該員記大功一次以示優異已將功狀頒發到縣由孫知事轉給該員具領矣

▲緩加重拆之呼籲● 甯波一般商業爲浙省財政廳有加拆平滙之令羣起恐慌紛紛向商務總會要求妥議辦法即經該商會於十二月三十日集議辦法具復浙省財政廳略言就本年滬甬兩埠拆息平均計算滬埠銀每兩聽息金六十五兩甬埠每千元應聽息金九十二元另兩相比較實覺甬重於滬本年甬埠錢業被外行各業倒欠總計達二百數十萬元其已理結者僅十分之三現陰歷年關將屆全恃各業源源歸欵藉資週注如果驟加重拆而於招徠現欵能否見效尙無十分把握深慮各業受重拆影響紛紛擱淺全市震動兩害相權取其輕者際此年關結束對於重加拆息問題似應從緩實行以紓商困云

△漢口通信▽

▲擬建十大菜市場● 漢口建造市場於清季早有此議劉周際雲廳長爲維持市面交通起見特商請江漢關監督工巡處長在馬路工程項下撥給現銀四萬兩再由漢口總商會暨各團聯合會各攤現銀一萬兩共籌銀六萬兩在漢口市街建築十大菜市場俾魚肉菜蔬各挑販聚集其間以免挑担羅筐橫塞街心已經聯合會總商會竭力贊同并呈由王兼省長照案批准定於陰歷明春勘丈估工實行

△濟南通信▽

▲南湖匪亂肅清● 兗屬滕縣西有南湖獨山湖水面遼闊蘆葦叢生常有土匪盤踞其中四出滋擾沿湖民不聊生兗鎭府有槍船水隊營在南湖馬家口一帶駐防隸勇四十名餉由滕縣地方欵下籌發設有管帶一員專防湖匪日久幾成虛設前由唐鎭使選任七旅副官觀蔣玉爲該營管帶認眞整頓上月二十七日突有于匪糾衆數十人竄擾南湖東岸經蔣管帶會同魏營長率隊兜勦猛力圍攻匪勢不支紛紛跳入水內希圖逃逸蔣管帶與隸勇不避嚴寒下水追擊斃匪三十餘人生擒十二人奪獲快槍九枝自來得手槍三枝八音子鉠杷子手槍各一枝自是湖面肅清居民安堵矣

❋時評❋

◉質問增兵 （吉）

軍興以來。奉省新募之兵。計有七混成旅。兩補充旅之多。而奉省國會議員。不惟無反對之詞。且有助惡之實。其行動。已有非吾人所願贊成者矣。吉省國防重要。孟恩遠利用時機。編制一師。吉省國會議員竟羣起質問。雖未必果有效力。亦不得謂非鳳毛麟角也。雖然。吉省招兵。張作霖固首先反對者。吉省國會議員之質問。其本諸良心歟。抑有所受意歟。則不可知已。

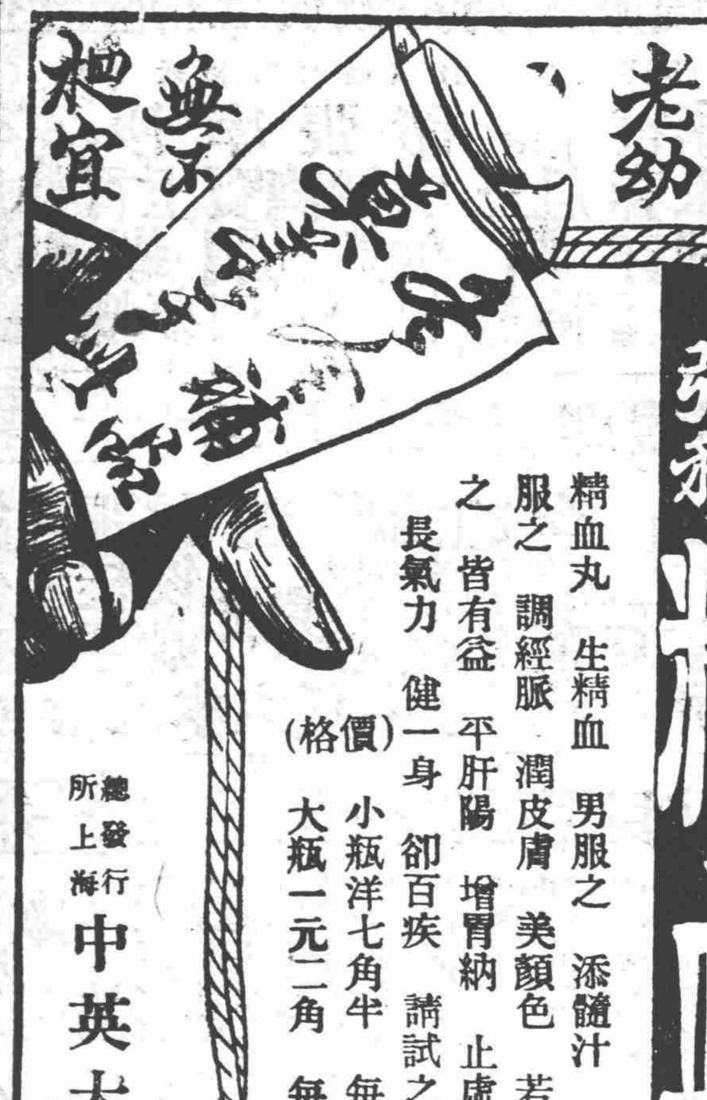

強種精血丸

精血丸 生精血 男服之 添髓汁 固眞元 多子息 女服之 調經脈 潤皮膚 美顏色 若老幼 衰與怯 能服之 皆有益 平肝陽 增胃納 止虛寒 解燥結 除痰嗽 長氣力 健一身 卻百疾 請試之 妙無匹

（價格） 小瓶洋七角半 每打七元二角 大瓶一元二角 每打十二元

總發行所 上海中英大藥房 各外埠本分號均有發售

鷄牌 美味醬油精

此精取料純粹淸潔既由機器提煉復有鮮美果汁之味殆無其匹不特滋潤可口抑能補脾益胃値此嚴寒時令供食多用火鍋以少許佐食永無疾病之虞調和華麗紙盒精裝可作官禮饋贈之品各界爭購價廉每瓶三角批發從廉總發行本埠法界首善里隊甯公司外埠均有經售

尋人 兒女逃走 逃夥 癡婦走失

王嶠崧 圓光

男女走失拐帶出外生死不明終身結局病人沉重查壽借壽求財問吉凶求子求病好看三世果報前身來歷紫竹算命不知報應邪病治治眞字能知來姓名請觀音心事治痘看手相另送人病退會小兒驚邪怪症符大對移四馬路東首杏花樓一號門匯中旅社後進 8889

△商務▽

昨爲星期日本埠海關暨各銀行洋行等循例休息停辦公事所有各國滙票先令股票證券等一概無市大條由倫敦來電仍未更動云

◉金市 一月五日收盤之價錄左

昨日標金祇有金業公所內上半日之市而交易不多行情以見疲惟半天之間又甚大升降至午刻收市價較前天每條計小去五錢現貨赤金尙未成交各銀樓門莊飾金價均與上日無異云

現貨標金每條 二百五十九兩
沙金合赤 二百六十六兩
足赤條金 二百六十五兩
恒孚上足赤 每兩四十元
又收進 又三十八元
銀樓大同行足赤飾金每兩四十元
又收進同行舊赤金每兩卅六元
永豐餘足赤飾金售出每兩卅九元
又收進 每兩三十八元
泰亨源銀樓元足赤飾金每兩卅八元半
又本牌元字飾金（收進每兩）三十七元
正月份標金 二百十兩〇五錢
上午開盤
又午時收盤 二百十兩〇六錢
又最大價 二百十一兩〇八錢
正月份結價 二百十兩〇五錢

◉銀市 一月五日金融市價如左

大條銀 四十八辨士四三七五
銀樓飾足紋銀 每兩一元六角半
恒孚飾足紋銀 每兩一元六角
恭亨源紋銀 每兩一元六角

◉各省滙兌市 一月五日中國銀行滙兌價

北京即期每京公砝百兩合申規元一百零五兩
天津即期行化每百兩合申規元一百零四兩五六二五
漢口即期每洋例百兩合申規元一百零三兩五錢

◉羅卜票 一月五日市

老票五百元每千元銀八十三兩
新票千元每千元銀八十一兩七五
▲以上上午之價
老票五百元每千元銀八十三兩五
新票千元每千元銀八十兩〇五錢
▲以上下午之價

◉錢市 一月五日北市銀錢拆息洋元銅元市價錄左

英洋上午 七錢二分
龍洋 七錢一分九釐七五
江南小洋 六錢三分三釐
廣東小洋 六錢三分一釐七五
銀拆 四錢
銅元 一百八十四千二百文
衣牌 一千三百廿五文
錢找 一千二百文
市錢 一百五十千文
角子 一百十五文
貼水 十六文
英洋下午 七錢二分〇二五
龍洋 七錢二分〇五

◉蘇州金錢市 一月五日

太字足赤 四十元半
上足赤 四十元半
足赤 三十九元半
龍洋 六錢七分四釐四毫半
規元 九百三十四兩一錢二分
小洋 五錢八分八釐
銅元 一百九十二千一百文
英洋毛 五錢
站機毛 一錢二分
銀拆 二錢五分

◉花衣

▲昨由無錫振新紗廠買入北市火機花五百包又新洲四百包三月份通花祇有售出八十包花子市價見軟今將各花大盤如左

北市火機花架子 三十一兩
新洲花又 三十兩〇四錢
通州花現貨過秤 廿九兩
又現貨送廠 三十兩〇八錢

◉本機粗布

▲近來本廠機織疋頭市況尙穩健客幫採辦者亦屬活動廠行開期貨頗有開出價格與市價相似今將各布大盤之價錄左

十一磅圈三兔每疋
又地球 五兩一錢五分
又兰貓 五兩一錢五分
又貓蝶 五兩一錢
十二磅大虎頭 五兩五錢五分
又三魚 五兩五錢
十三磅單牛頭 五兩七錢
又雙馬 五兩八錢五分
又馬狗 五兩八錢二五
又飛蜓 五兩六錢二五
十四磅喂馬 六兩二錢五分
十四磅半星鹿頭 六兩六錢五分
又三馬頭 六兩六錢五分
十五磅四馬 六兩七錢
又和合 六兩七錢
又壽星 六兩七錢
十五磅半三元 寶七兩
又五馬頭 又七兩
十六磅五馬 又七兩一錢
又魁星 又七兩一錢
又湖北天字 又六兩九錢五分

◉煤油

▲今將各牌煤油批發之價錄左

美孚老牌每箱 六元
老虎牌又 五元九角
老英牌雙聽 五元六角
又散倉 四元六角
亞細亞魚牌每箱 六元
僧帽牌雙聽 五元六角
又散倉 四元六角
十字牌雙聽 五元三角九分

◉麵粉

▲昨爲禮拜日麵粉市面尙平定客幫現出交易頗鮮少公會同業祇有拋盤買賣而廠家仍不肯預開市價則無大升降今將各牌北公會內之價錄左

紅藍車每袋扣佣 二元一角八分
綠兵船現出淨盤 一兩五錢七分五
又本月底 一兩五錢九二五
又正月份 一兩六錢二二五
又二三月份 一兩六錢三七五
紅兵船 一兩三錢七分五
綠寶星 一兩五錢七分半
紅寶星 一兩三錢七分五
綠山鹿 一兩四錢九分
紅山鹿 一兩三錢七分五
綠英球 一兩五錢〇五
紅英球 一兩三錢七分五
綠炮車 一兩五錢〇五
紅炮車 一兩三錢七分五
綠雙馬 一兩四錢七分五
紅雙馬 一兩四錢五分五
綠麥根扣佣 一兩四錢七分五

◉糧食

▲昨日滬南糧食銷路尙稱活潑來源不如前數天之多各米以故市價見提漲角許今將各米行大市盤價錄左

靑角機船新粳 六元二角至五元八
又機船洋秈 五元八角至五元四
又船機白陰 六元六角至六元四
北幫廠機新白元 七元四角至七元
又廠機新粳 六元五角至六元
南幫廠機新粳 六元五角至六元
又機白陰 六元八角至六元五角
又機白洋和米 五元九至五元六
又機白盧秈 五元八角至五元五
蘇同機船新粳 六元二角至五元八

◉油荳餅

▲昨日進口由順源等號到泊兒船一只又青口船一只計由采菽堂開出牛籽油六十件又青岐豆油三十件又青口豆油七十件又交州豆油廿件夾生油一百三十件牛元荳三百石今將開出各貨之價列左

牛莊籽油 每担十一兩八錢
靑口豆油 又八兩六錢
靑岐豆油 又八兩七錢
交州豆油 又八兩一錢
夾倉生油 又九兩七錢
牛莊元豆 每石三兩八錢六分

蘇同機船洋秈 五元八角至五元四角
又機船白陰 六元六角至六元三角
又機船瀘秈 五元八角至五元四角
常熟機船新粳 六元三角至六元
又機船白元 七元二角至六元八角
泗涇機船新粳 六元二角至五元八角
又機船瀘米 五元六角至五元四角
松江航船新粳 六元
八尺船機新粳 五元八角

輪船進出口期

一月五日禮拜日進口

船名	由	公司
新北京	由甯波	太古公司
新甯紹	由甯波	甯紹公司
新濟	由福州	招商總局
鄱陽	由長江	太古公司
瑞和	由長江	怡和洋行
和生	由汕頭	怡和洋行

一月六日禮拜一出口

船名	開往	公司
大吉丸	開往長江	日清公司
香取丸	開往香港	郵船會社
怡生	開往汕頭香港廣東	怡和洋行
新疆	開往香港廣東	太古公司
江裕	開往長江	招商總局
新北京	開往甯波	太古公司
新甯紹	開往甯波	甯紹公司
奉天	開往威海煙台天津	太古公司
大和	開往通州揚州	大達公司
大甯	開往崇海	大達公司
長和	開往崇海	裕崇公司
聯和	開往長江	怡和洋行
新濟	開往福州	招商總局

一月七日禮拜二出口

船名	開往	公司
須磨丸	開往福州台灣打狗	大阪公司
岳陽丸	開往長江	日清公司
筮進丸	開往青島	南滿洲社
大順	開往通州揚州	大達公司
江天	開往甯波	招商總局
瑞和	開往長江	怡和洋行
寶華	開往穿山定海	平安公司
[illegible]丸	開往石浦海門	
鄱陽	開往青島大連	南滿洲社
大昇	開往長江	太古公司
海門	開往崇海	大達公司
	開往崇海	聚豐公司

一月八日禮拜三出口

船名	開往	公司
近江丸	開往門司神戶大阪	郵船會社
襄陽丸	開往長江	日清公司
市俄古丸	開往香港	大阪公司
華大	開往長江	招商總局
大德	開往通州揚州	大達公司

一月九日禮拜四出口

船名	開往	公司
大貞丸	開往長江	日清公司
江永	開往長江	招商總局
大濟	開往通州揚州	大達公司

一月十日禮拜五出口

船名	開往	公司
神戶丸	開往大連	南滿洲社
山城丸	開往長崎門司神戶橫濱	郵船會社
大福丸	開往長江	日清公司

一月十一日禮拜六出口

船名	開往	公司
熊野丸	開往門司神戶大阪	郵船會社
南陽丸	開往長江	日清公司
永利	開往定海石浦海門	越東公司

立愈肝胃氣痛 將軍丹

逆不下肝……如饑食不下……沿療照法試之毫無效驗今本藥房不惜苦心訪得御方名曰將軍丹無論男女如患肝胃……年服之立見奇功新患二瓶即可全愈加其一二十年舊恙至多一料永遠斷根包不復發……見功從無復萌如此奇驗未敢秘藏登報佈告俾患斯疾者皆得解脫呻吟床席之苦則幸甚矣每瓶實洋一元 每料六瓶洋五元遠埠信購原班回件 上海三馬路大舞台正對面錄雲大藥房 108

不愧廣嗣

鄒人自幼善病羸不勝衣比及力學之年又誤犯手淫以致年屆大衍精神十分頹唐一切腰痠腿軟耳鳴目眩之症由漸而劇尤恨者遺洩之病間夜必作非惟陰下猶慮百病因之俱起會求大江南北諸名醫診治服藥巳近三年病不見痊龍鏈益甚去歲仲春赴陳子貞社友湯餅會述及渠之得子全賴服上海香廬廣嗣金丹之功勸僕亦遠購服席間聞言而購者計有四人惟僕服僅兩星期室人即懷妊又服旬日諸病居然若失引鏡自照面貌頓覺雄壯兩目閃閃有神而室人於上月二十晚產生兩雄啼聲洪大不禁喜出望外叩之願郭嚴三友服後皆如願以償獨嚴公誤於穩婆之手萬失掌上明珠如此稱子聖藥眞不愧廣嗣金丹用特書其大略以告抱伯道之慽者

金陵梅花碑程鵬萬拜啓

上海盆湯弄甯波路口崔氏瓣香廬抄登○分設長沙糧道街○福建總督口○天津東北城角○北京觀音寺街○奉天金銀庫胡同○南京下關大馬路○安慶軍署西○杭州陳列所○無錫江陰巷內○

附價每盒兩元 8377

止咳補肺麥液精

唐醫生製麥液精 止咳補肺最有名 凡咳皆自風寒起 驅散外邪是正經 邪退尤必顧其虛 麥精補肺本極靈 取用況皆道地藥 非同牟利博虛聲 初患服之即見效 久病服之漸減輕 或咳或嗽或發喘 氣急上喘皆能平 重者虛損現癆象 多服亦然能得生

價格 小瓶洋一元每打十元 大瓶一元七角半每打十六元 各外埠本分號均有發售

上海中英大藥房特佈

勸業場

一層 小京班 初五日戲：李朱福福 文瑞 打金枝 三擊掌；(獨勝福) 珍珠衫；周吳王趙宗福福福福福 善恆英和皋 取成都 拿高登

初五夜戲：吳朱王倪陳高劉李王福福福福福福福福 恆瑞堂長强屏山開英 山海關 六月雪 還翠花 黃鶴樓 (擋)(武)(山)

二層 彈子房商場奏樂館：桂佳 章泉 汪月杏 周泉金生 馬玉 吳瑞 雙珠球 描金鳳 中外 改良戲法 玉蜻蜓

三層 遊戲園：明德社 女子新劇 日 本前玉堂春 夜 九件衣

四層 邵文 演金 改良戲曲 馬層 生 改良戲曲

▶詳細鐘點及戲目說明書請看勸業場日報◀

先施公司

準備二千元之贈品

贈與樂園遊客

本公司樂園發售之贈品券 所有贈品細目 當經分載本園之日報內 第本公司本意 原為耶穌聖誕 特加贈品 以增遊客興趣 現對於所定之贈品 恐有厚薄之分 特將前定辦法 茲改為一種作為取銷 均贈法 仍以二千元之贈品 分配五千號 每號一本 每本附遊覽券十二張 除遊覽券可作樂園入場券外 其封面附有數碼 請於陽歷元旦日(即陰歷十一月三十日)起 憑封面號碼 到樂園贈品陳列室 按號領物 所有贈品種類繁多 聽由諸君隨意選擇 號號有物 人人有贈 既可暢遊樂園 又有贈品選取 不可多得之機會 誠

上海虹口北四川路十二號洋房

大中華藥房

萬應 合時良藥 萬試

快治咳嗽靈 大瓶六角半 中瓶三角半

便用凍瘡藥紙 每張廿文 每本二角

凍瘡活膏 每盅壹角半

爆拆甘露水 每瓶壹角

各店均有代售

勃來克司登火油引擎

此引擎為世界上最堅固最省費之發動機 中國各處廠家用此老牌引擎運動機器者已有數百部 均能得極完善之工作 且用法十分便易 茲歸小行獨家經傳 乃荷賜顧諸君請臨上海福州路念號

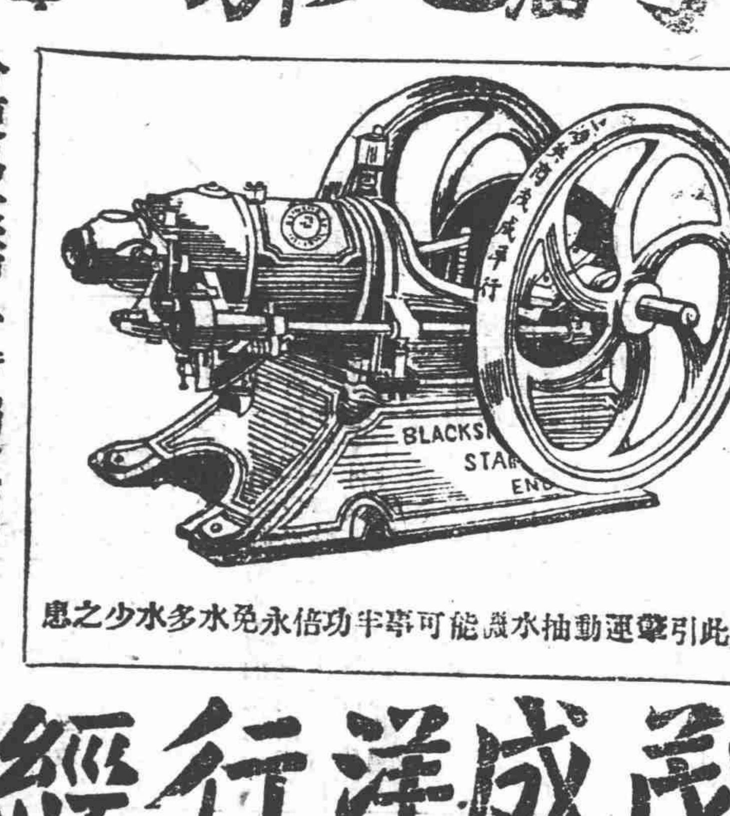

用此引擎運動抽水最能可靠事半功倍永免水多水少之患

英商茂成洋行經理

農商部註冊特等獎勵

中國最進步之眼光學家

GRADUATE OPTICIAN

精益眼鏡公司

請君如蒞最新最合之眼鏡光顧本公司或至各分公司請試

中國第一家自製各種科學鏡片

總公司上海大馬路石路東 分公司北京天津濟南漢口長沙香港杭州南京

天蟾舞臺

初五夜戲特別大減價 花樓七角 優等官廳六角 特別包廂一律五角 頭等正廳三角 三層一角

(每逢禮拜日日准演文武戲一齊登台) 電話三七〇二

張李富沙李張諸高 霍李董張劉 趙 小 楊 林李何小林

奎長仙香玉寶德雲三魁 春永俊德玉 君 玉達 子瑞 亭樹 桂金 桂樹

勝勝舫蝴龍 仙(楊寶春 芳寶山) 斬 祥利峰俊琴 (新排著名文武歷史好戲) 森芳壽元助

御林郡三十保官進士 蝶夢 四杰村 黃袍 十本十一本蘇護進妲己

天舞臺

十二月初五夜即禮拜一特煩最優等藝員准演好戲

毛錢佳張姚 趙 應劉趙李 白 張陳王陳劉 毛 趙 張殷于張

湘化桂俊 如泉 寶慧竹勝 玉崑 春嘉祥月慧 韻珂 如泉 桂春振春

泉佛楣芬卿 蓮琴卿奎 海麟雲樓琴 芬虎廷海

瞎子鬧燈 七八本六飛南遊 冀州城 五本宏碧緣

新舞臺

十二月初五夜戲(價目注意) 二三等一角 頭等一角半 特廳三角 特廂四角 月樓五角

邱潘歐 予 查鍾周夏汪歐趙邱 張 潘邱趙 夏 夏 周 張汪夏

沁桂陽 倩 鳳天 鳳月優(小子)文治 德 祿海治文 月潤月珊鳳文 德優月

如芳 影林 文潤游倩連雲 倪金利秋雲連 祿游華

全本玉堂春 文明人 收關勝 初次新演四本濟公活佛

大世界內乾坤大劇場十二月初五日夜戲目

另售座位每廂正廳賣小洋一角奉贈嬰孩牌香烟一盒 包廂每位小洋二角奉贈天壇牌香烟一盒

日戲：馬金鳳賣胭脂 小(楊)小菊芬 繼菊花峯 粉雲山 侯德山 李人秃 小金扁 小金奎 李(邵彩芬 侯雲際) 大鐵籠山 俊打 奎(砂碎)鍋 曹銀奎 大廟逛 鼎盛春秋

夜戲：小福堂 小如意 楊鑫海 思凡下山 六部大審 打龍袍 李德山 李春來 小活猴 繼小金奎 侯雲芬 粉菊峰 鶯月花 李人樓 祁彩俊 李德山 羅通掃北 拾黃金 四本左公平西

日夜開演影戲 准演實蓮偵探佳片 是非圈 共四十一本 今演廿二廿三廿四廿五 第 本 禮拜一換片

天蟾舞臺初五夜戲

特別大減價 花樓七角 優等官廳六角 特別包廂五角 頭等正廳三角 特等三層二角 三等一角

小達子 趙君玉 楊瑞亭

十本十一本 蘇護進妲己

今夜客商煩演須唱五點餘鐘務祈諸公早臨

名角匹配珠聯璧合著名傑作須唱五點餘鐘欲觀全豹務請早臨

大舞臺

初五夜本台特煩最優等文武藝員准演拿手好戲

寰球第一優等武生 白玉崑

冀州(有勇無謀)城

新世界

中國第一游藝場在大馬路泥城橋南北二部馬路下地道二面通行

▲第一劇場 大京班 長片 文武京戲 偵探影戲 ▲第二劇場 大兒戲 長片 文武京戲 偵探影戲 ▲第一書場 文啟 韋德岩 王保佳 王萬年 張寶亭 李玉林 王品一 李少庭 鄭 神手大拔 文武戲法 京音大鼓 竹節生枝 改良雙簧 戲迷大雜 ▲第二書場 張步蟾 吳陳泉 吳筱舫 張福田 雙珠球 描金鳳 玉蜻蜓 白蛇傳 文武香球 夏生生 十齡童 楊景 楊月樓 三笑 珍珠塔 ▲第三書場 魏鈺卿 沈桂英 珍珠塔 改良本灘 ▲北部第一層 跑馬場 自由梯 小自由山 自由廳 運動機 高涼下 名花大唱 羣芳大會 ▲南部第二層 南部第二層 女子新戲 ▲南部第一層 愛華社 愛克司光 學社 體育游戲 冰場 電哈哈鏡 跑哈鏡 東西洋鏡 ▲北部大戲場 准演大馬戲 中外著名戲法各種技藝 西菜餐券 大洋一元 大洋五角 詳細鐘點請閱新世界報

(羣芳選舉大會)(門票每位小洋一角)(偵探影片怪手)

本公司特備超等西樂全班各界如有喜慶開會迎送等事均可承奏請向本賬房接洽

前門牌香烟

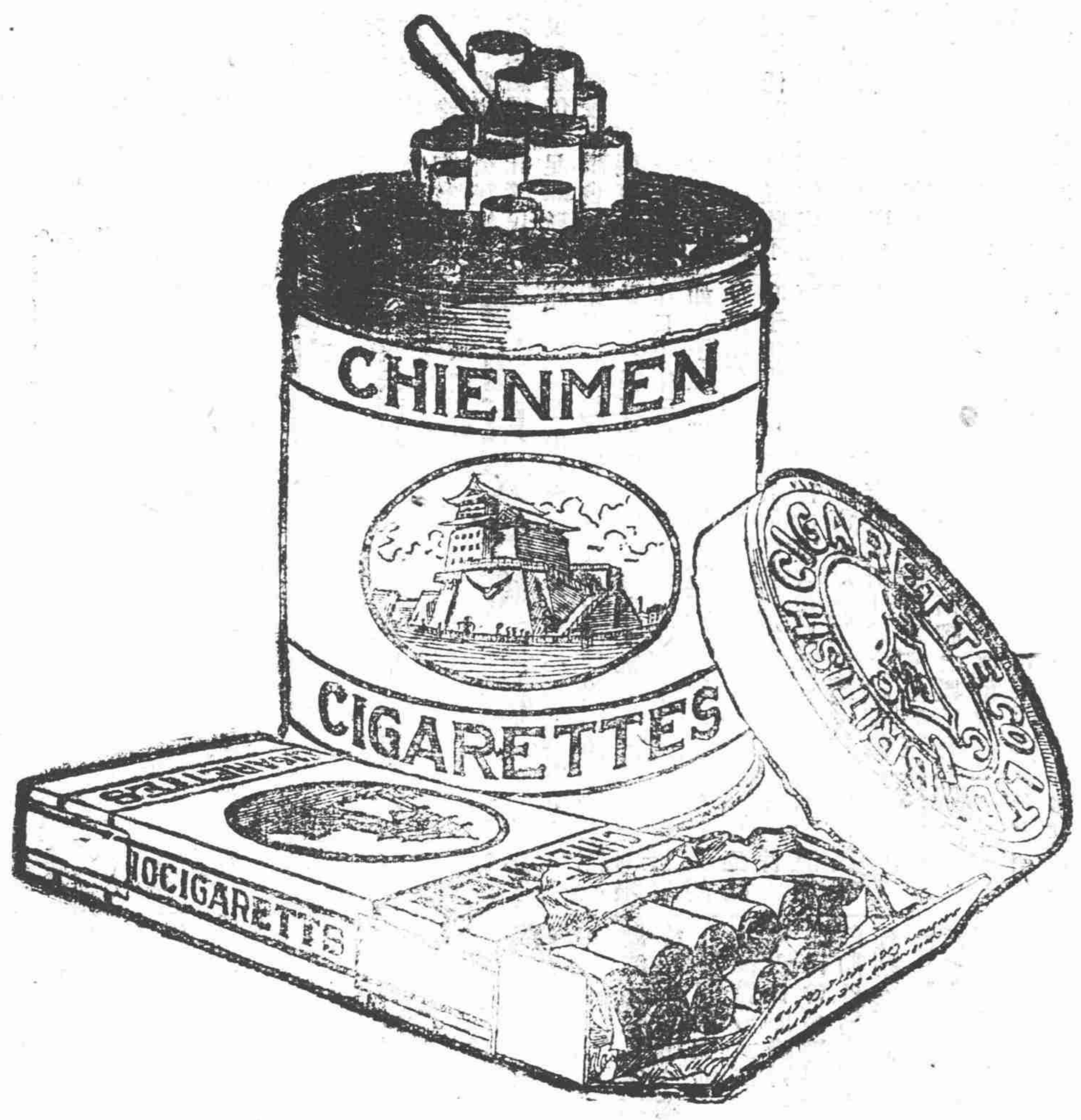

新訂價目
每包十枝售
小洋一角
每聽五十枝
售小洋五角
各處均有
出售
英美煙公司
總理

兜安氏補藥片

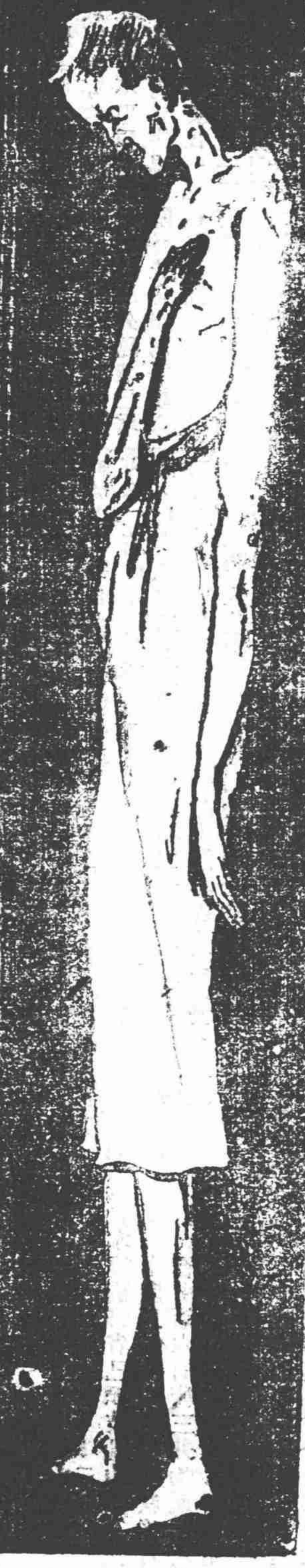

君不見此人之瘦弱甚賤有如半死者乎其原由於少力少力則胃弱胃弱則血貧人所血貧乃諸病之萌芽也兜安氏補藥片能生新血能長氣力誠爲一種强有力之補品凡患衰弱病者盡請試之　各藥房均有出售每瓶洋一元二角上海兜安氏西藥公司啟

吸錦扇牌香煙又得先施公司或永安公司之遊劵

錦扇牌香烟

能積錦扇牌香烟空包二十只請向英界九江路大慶里口第二百三十三號本行兌換游劵一張

上海永泰和煙行啟

A 8726

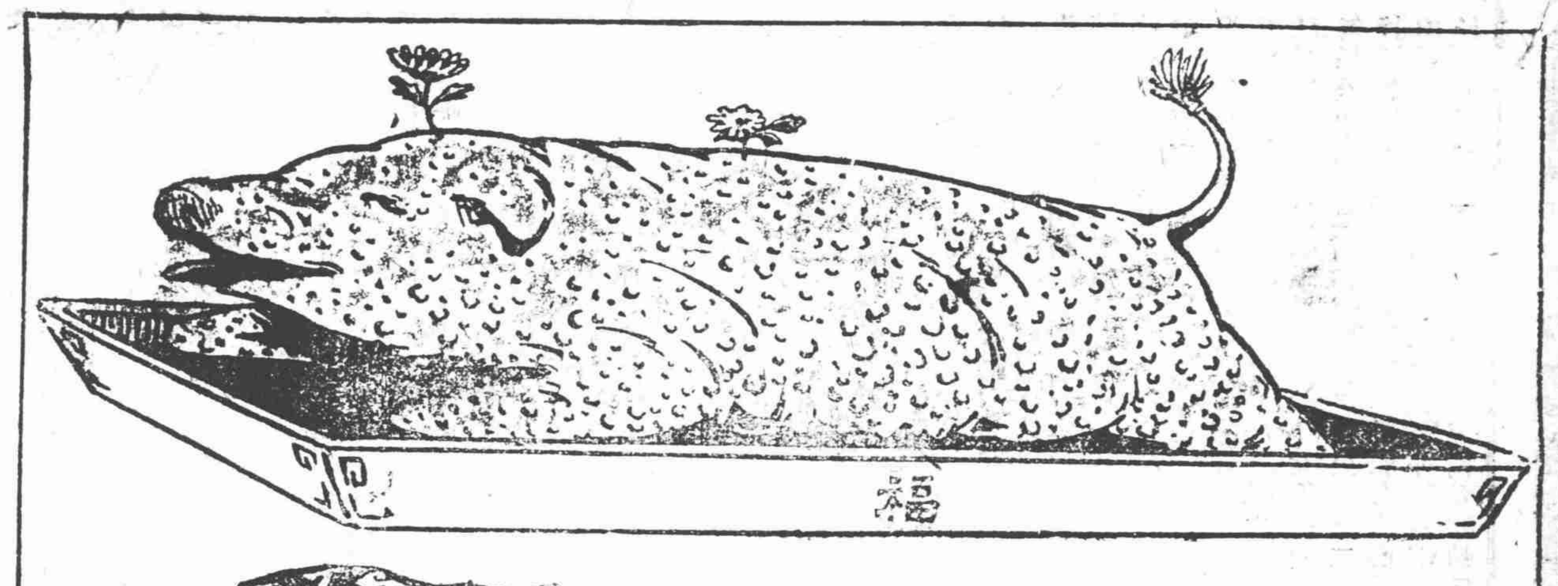

肉爲精美食品　烹調得法　便成佳殽　若生食之　則淡然無味矣　肉之味美　因用烤法調製之故也　即如煙葉　用烤法調製　則格外芬香　烤製所以換其味道　猶烤法之於肉也

翠鳥牌香煙　係用烤法製成　故味道與他種香煙不同　而芬芳則過之

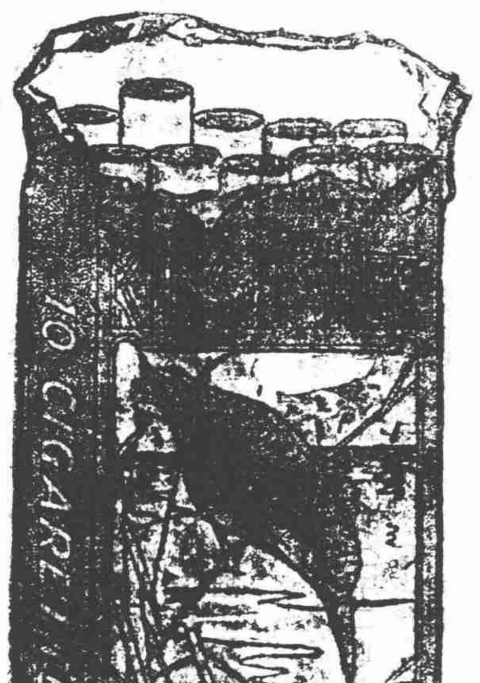

發明烤烟
翠鳥牌香烟

英美煙公司總理

[illegible]

※本埠新聞※

旅滬皖同鄉反對苛賦

▲致江朝宗王揖唐函

安徽旅滬同鄉會為加賦加鹽價事致江朝宗王揖唐公函云宇澄一堂先生大鑒吾皖積患已深莫為遠慮所尤急迫者近年民不堪命困苦實已不勝將謂增兵以養兵乎正患兵多將成兵省之害將謂增兵捕匪乎在昔兵少匪不加多今則兵多匪未絕跡且兵遣散可以為匪匪願募亦號為兵絕匪之源當另有策將謂取開辦實業之名以養策士而供指揮乎果為仁賢當道決不肯竭吾民膏血即用以魚肉吾民將謂實興礦產免為人奪拯吾省貧乎意固至善然古今無抽人頭之稅藉為營利之資施予不知時期取求先無皮骨更無論其易致侵漁終成壟斷矣竭吾思索吾皖但有減兵節用以其多取之餘力謀善後根本實無正用償竭救危不暇萬不得已必出於苛征田賦重勸鹽捐之情勢加賦為有清弊政所無良以吾國特農田養民吾皖農民又最苦舍農即無以為生三代為農田不加多子孫勤勞仍苦不給情隱如此詎能視錙銖為毫末忍謂雖取無傷如吾輩中人之家經重剝而猶存者千萬中一二耳加賦作俑開端即成永遠正供決無蠲除之一日且隱貽禍稗孽因流毒每至百數十年後沿襲舉辦此為厲階歷朝永垂禁戒無敢犯大不韙者誠恐斷絕小民生機害將至於亡國弱稗非徒煦煦為仁何期破除專制號為民國事事轉務傷民改革之初趨重自治間有附加田稅多由州邑自行審議存為地方公用尚屬可去可留而識者已病其所取不慎故亦不為普有闢後舉行公債官吏迫於完繳亦有按畝派捐者然農民忍痛輸將猶冀紓急輒止此即不事重苛農民正供而外隨時已增負擔他省官吏稍良者皆惕惕焉隱懷止念惟獨吾皖永沈黑獄田賦一加再加貧民一忍再忍良懦實迫於刑威當道轉目為甘受所以曩昔一五加賦雖經部署聲明暫舉他省率多抗議不承吾皖則憑藉威力嚴飭舉辦限以三年吾民守信如此忍荒如此皇天昭鑒可稱馴良詎意逆情悖理之事吾皖當道皆能為之隨信重征流盲外播礙於士紳哀乞因而陽為允許陰則嗾使鷹犬者流具書請願國會竟敢隨信廢諾要求展期接辦留供本省外銷問民為政幾同竭澤而漁至此亦可已矣而乃毒餘高張不滿慾望於是再議第二次一五田賦加征移充續添警備經費何以獨言一五則謂前之加賦一五大可定為標準吾民能為部令而忍今何不可為吾軍威而忍斯言信然然則吾民之忍賊為有罪矣無罪何以轉以酷報耶忍有罪不忍愈有罪忍無窮期即酷無窮期吾民雖愚寧甘忍以待酷牛取其乳人猶飼之犬供人役主猶憐之不幸而為吾皖之民引頸待屠而外變無哀痛可鳴是直牛犬不若矣明公以吾輩言激乎若果親見吾皖香濁官吏不肯士紳承事淫威施於人民之情狀當為惻然流涕倘謂淫威之論辭或過甚乎則請觀改變取農之名並於取農而外下至乞丐餓莩亦重征之其事為何則新議加徵二分一斤之鹽斤加價是也其如何破壞鹽法滯礙運銷來集島販害且由民及商此時姑不置論探詢當道意指則勒收貧民稅捐將以壟斷商業也當道亦知民憤已深慮外人干涉非藉製造已成之黨惡機關託諸民意代表先以操縱由我之法律箝制民口恐仍不足肆欺滋毒於是鹽斤加價與警備加賦二案皆提交省議會迺過此二案從中盡為末減已與當道初議略殊在皖省長未嘗不自明調停有方譬如磨刀霍霍者志在奪一家生命今則代為操刀十八中止先殞其五六其為人數則異其為人不當殺終於殺人則同尤不可解者既思委曲挽回何以對於一五加賦依限應停之案則任其請願展收不即為正當處分而獨於此半生未熟之兩新案不俟坐席之煖急為賴意諸燕使得完全火候鄉人多謂錯鑄由此鑄成雖亦諒其安位之難又何不可稍緩須臾而必用心促迫至此一若立成其事乃始心安理得者設就鄉人妄測賢者之見寧能免於春秋之責乎夫以黨惡機關何事不可助長而猶待至今日者則以前省長黃家傑倘略有天良顧子孫飯不可吃藉雖亦儀於淫威猶肯展緩不為提交以吾皖鄉人昇聞取之則書鋼銖用之則含污濁不足則假名籍故以攘壞之括民生命之財資為殘民之具事至今日忍無可忍縱罹富禍寧能終諱江浙人聞吾皖謀國巨公英豪覆出仍止博得省亡心死四字竟無一肯持大力者回顧梓鄉行其匡諍可謂全皖無人痛哉斯言豪恥孰甚然則吾輩無論朝野倘嚴責諸天良要皆不能無罪實無一罪而所受獨酷者其惟吾鄉良懦無告之窮民乎人心積憤非朝夕矣今則誓死哀訴不罷不休實出於人人心中所懷真正之民意殆非滔天威勢倒行逆施所能掩事即不能救濟心則與之偕亡蓋此時如林之衆意存反對無非為貧民生死關係既重今日切膚之痛復深將來釀禍之憂羣情一致但有敢言不敢言之分皆無以公憤雪私憾之意老成勳色儒夫切齒凡以加賦重疊為非常怨恫必欲與鹽捐同時去之為快惟省會已無可望呼號之路將窮內則乞哀府院部署外則泣盼國會高賢與在京同鄉長老協力挽救鹽捐固在必免一五限停之苛賦尤與國體部信有關非即罷收人民將視為無國家無政令矣我公見遠憂深毅然謀國引為己任豈有不出全力以先顧鄉邦況處居高有力之地位尤當勉副雲霓責望之心情必如何方達轉圜目的務祈商明部署集合鄉彥盡力設法以挽劫運而沛仁施吾輩同為鄉人寧有畛域厚薄救死救亡萬非得已急不擇音幸諒其戇再芝泉總揆香岩部長國政煩勞久缺請候未便為長言搵瀆惟此關公言公憤非以意氣相爭賢明以鄉國為心未必不有以處此便中如何曲達請求惟賴熱心公義善為裁之敬頌福履為國愛重旅滬同鄉會公叩

焚土專員發表辦法

大陸報云前日中西二十拒土團體在青年會開會歡迎焚土專員張一鵬由張君起立告衆謂查驗存土之真偽定於本月八日在浦東怡和碼頭舉行各團體可派代表往觀又各報界亦可派人焚燬之期則在月之二十二日約焚六日每日由四窯燒盡二百箱查存土原有一千五百零二箱已售於協濟公司二百九十五箱今剩一千二百零七箱又零二十四斤查驗專員有二法人一華人二人均不得與外界接洽以免發生弊端再各團體代表均給以憑證入場檢察俟查畢復由交涉使禁烟員與焚土專員會同二查驗員逐一加封更由護軍使調兵防守等情張君又述煙土歷史一番繼而聶雲台起立云中外人皆注意此事又拒土團聯合會西人梅益盛牧師云西人皆極扶助又江蘇教育會黃任之君主張預防所用焚土工人勿令作弊又倫敦教會西人司但氏述其在閩直二省所見嗎啡之害人再福建私種極盛又沈恩孚與穆藕初皆主張派信實之人監視焚燬不拘國界云

煤油大王捐建醫院進行

大陸報云美國煤油大王基本金學會前在徐家匯天文台購地百二十畝建築醫學校醫院各一所均係模範形式一切務求精細醫院容榻二百茲因戰事久未開工今代表已首途回紐約接洽此事大約二年內可以落成所用西醫看護婦約二三十人云

菲島法律協會開會消息

▲王寵惠將代表我國

大陸報云菲列濱法律協會不久將在小呂宋開年會中國法學家王寵惠博士將代表中國列席日本及香港亦皆將派代表與會

浦東大紗廠籌備大會記

浦東大紗廠由曹永清顧馨一王一亭奚廣虞夏嘯雲張樂君等發起招股組織在南市華豐廠會議各股東認股並商定設廠地點預備陳請農商部立案各情迭紀前報昨日下午三時假南市縣商會開籌備大會到者各股東如朱子敵張蓮生蘇筠尚趙叔之黃星階周梯買贊堯胡仲甫顧伯英趙楚維賈菊屏李學暢王杏塘季迪侯孫筱亭于湘春陸傳林許佐蔭曹頌羊曹柳市包健生等首由曹君報告開會宗旨次宣告現假縣商會為籌備處因創基地點查得南匯上海交境處最為適當應先實地勘查基址再行核定所有股本擬先籌半數創辦再行陸續籌足應請各股東當場認定數目當經各股東紛紛認招一萬元或五萬元核與前次所招認之數已有十成之八九擬定先行開辦手續云云直至旁晚散會

▲附創辦浦東紗廠股份有限公司集股啟　考之浦東一隅產棉織布甲於與地其土沃故所產之棉多其人勤故所織之布優銷貨甚廣獲利較半近二十年來以工業偏地改良故所紡之紗亦以手搖足踏之舊法不及機器紗之細潔於是織布有捲用洋紗作緯經而緯紗亦用之無如洋紗成本較重則所織之布獲利較微洋商探悉浦東地方產棉之多用紗之繁因於上年擬在浦東購地有所創設吾人果能協力同心急謀創設一大紗廠則購本地之棉以製本廠之紗即售本廠之紗以織本地之布所製所銷皆在本地一切運費關稅均可減免非惟利益較全本地之權利起見因擬購機造廠於浦東上南兩處相近特是購機造廠成本非輕不得不招股集款因仿股份有限公司以招集股份惟望請公念鄉民生計地方權利所關量力認股以集鉅款而成美事是為啟

小學體育研究會開會記

上海縣小學教育研究會昨日(五號)上午十時在公共體育場樓上開體育研究會與懷疚胡少亢王壯飛楊聘漁浦德俊皇甫日新何志翔戴元發陳味腴朱季演顧潤章王砥平姚惠泉顧蔭千單貽孫高梓才孫授紳俞元爵葉壽臣王備五曹香蓀叢瑱朱伯寅戴冰生等二十四人先後蒞會由與懷疚君主席報告開會宗旨次各職員互相討論研究事宜旋將報告及議案事件議決如下(一)報告高等小學校須照教育廳令畫一兵式操法議照民國二年所頒行之步兵操典教授惟至排致練止(二)議照教育廳令高等小學校及乙種實業學校舉行體育通信比賽議決舉行立定跳遠成績表定於三月廿日以前交齊(三)提議體操科按照兒童身體之發育分團練習及每日舉行早操(養正)議決每日舉行早操時間以十分鐘為度變通體操時間分團練習能合兒童身體之發育各校可參照辦理議畢時已向午閉會而散

米商之運米出口談

據米業中人云日本農商務省已派技師山田憲氏赴江浙鄂贛皖等省調查米產比較往年豐稔故決從江浙運米出口為數二百萬石由鈴木商店三井物產大倉組等洋行購辦現歐戰既定橫濱每石需日洋二十六元重量每石約合中權二百餘斤已向中國政府申請雖尚未見明文而輸運已有動機中國當道亦以不妨害民食致米價騰貴為限是以連日滬上打包出口各行家均承接此項打包即赴常熟無錫滸關等各埠代買代裝一般囤戶雖銀根緊急尚不願賤售以冀待時而沽本年收成極豐米價尚得穩固實基於此云所言是否確實姑誌之以觀其後

促進和平會推選職員

中華國民促進和平會昨日下午三時在泗涇路事務所開會蒞會者凡八十餘人首由發起人李登輝報告該會經過情形次推選職員舉定張炎為臨時正會長英人李德立為副會長　幹事部姚紀衛洪錫卿凌善昭沈玉麟簡寅初葉景偉畢惜明劉涵市　總務部長施在浩副李澄　文牘部長葉景偉張恩壽副金鐘英章成濟章登瀛王書田　交際部長英人羅師與饒趙煥劉鋒王漢臣崔仁山倪在田李炳燮　經濟部長周樹祺副鄭效伯李榮魁　調查部長孫文熙副周秋市李鎰項乃康曹大同周秋林　庶務李廷樁徐良鈺劉永康張永滔

英商填河案訂期會勘

英美烟公司在浦左陸家嘴填塞河道一案已經該公司伸辯無礙水利由縣公署函致會丈局訂期下[illegible]昨接會丈局復函准訂期下禮拜一(即六日)下午二時履勘經沈縣長委本署譯員黃國瑞君會勘茲將致塘工善後局函錄下　逕啟者案查陸家嘴填塞支河一案前經縣署呈奉交涉署訓令飭縣會同會丈局查勘業經轉行並函請會丈局訂期在案茲准會丈局函開訂於八年一月六日即禮拜一下午二時會勘並轉飭塘工局屆期在公司會齊等因准此除分函知照並委本署譯員黃國瑞會勘外用特函達即希查照屆期前往該公司會齊詳細查勘議復核奪為荷順頌日祺

沙船在崇明海面遇盜

南市德泰號之鄭同泰沙船近由山東青口等處裝載北貨及白菜五千餘顆開駛來申於本月初二之晚行經崇明洋面突來紅頭海船兩艘攔住去路開槍喝令停船盜匪三四十人躍登搜劫當將耆民周元春及各船夥等關閉一室用刀恐嚇即將周所帶之洋二百三四十元又各夥友共一百餘元盡行搜劫而去人口幸未受傷該盜皆操滬台口音事後周投崇明縣開具失單報請軍警勒緝該船現尚擱在海邊沙灘昨日周回滬報告號主鄭同設法稟陳官廳緝辦

派員調查利濟券

本埠自慈善救濟券行銷以來如浙江之塘工券及湖北等處均有彩票繼續發行咸以餘資充作善舉公益之用日來又有一種利濟券發現每張售洋二元每條二角四處兜售茲為上海行政公署訪聞恐有騙取錢財情事自應飭查乃於前日派員分往各彩票店調查利濟券究歸何處發行曾否立案詳細徹查以便核辦而杜弊竇

復旦大學受旗紀聞

日前青年協會為歐戰協濟募捐事特備錦旗一方製成褒海同仁四字贈與募捐最多之校茲因結算報告復旦大學列第一特於昨日(即三日)乘該校歡迎艾迪博士之便派代表齎送以示隆重云

由閩回滬之浙軍

前日有駐防廈門之浙軍二連北軍一連由童葆暄派委趙營長洸連長督率附乘太古商輪於前日來滬經松滬護軍使署派員雇就駁船一只前往太古輪埠接至南市兵工廠碼頭起岸再行回浙安插

公廨改組文牘科續誌

公共租界會審公廨文牘科改組等情迭誌各報茲悉改組緣由因華官一方面文牘科各人向均聚處一室同室辦公殊不足昭秘密關讞員有鑒於此爰將文牘科分作洋務民事刑事三科每科各居一室隔別辦公庶足以專責成而明權限原有錄事人太冗雜除每科各選留錄事兩人外餘均裁汰聞洋務科派蕭某為秘書翁某為收發民事科派孔某為秘書周某為收發刑事科派周某為秘書刁某為收發此外關讞員辦公室亦派有關某姚某為秘書並留領袖錄事兩人關讞員已商准檢察處從一月起各加薪水以示鼓勵云

煙酒聯合會常會記

中國烟酒聯合會昨開星期常會首由主席陳良玉報告歐洲和平會議實關萬國永久安寧我中國所希望提議三件就各處意見書而論最注意者莫如稅法平等蓋在商言商欲圖商業振興必先整理關稅本會前已聯合各團體遞意見書於梁伍二公亦首重於此楊存良起言我商人求收回此主權者無非求國內外營業之發達與各友國交互其利益此世界有無相通實為立國之要素苟稅則偏枯則通商亦受其阻礙洪少楚提議美商有在華創設鉅大製酒廠之舉此事不獨關繫我國酒業且影響及於國稅政府苟不急圖改良稅則勢必公商交受其困應請諸公注意當經公衆籌議維持辦法至五時餘始散會

南市錢業函請保護

南市錢業商董因値多令陰歷年關伊邇正商界結束帳款之時中途攜帶現款往返恐被匪徒劫奪不得不預行防範是以函請第一區警察署趙署長會同一分駐所署員特派巡邏長警每日自午刻起在錢業首萃之處注意巡察趙署長據函前情當即在本境地點有錢莊開設之處如業盛里棉陽里敦仁里吉祥弄等處於昨日為始自午後一時起加派警察數名在彼周歷巡護外其餘施家弄同益里花衣街等境已轉知王署員一體加派保護矣

青年會新年同樂會記

前日(四日)四川路青年會特開新年同樂會到會者都該會會員及會員之家屬統計約有八百餘人會場秩序亦極井然先是由幹事李啟藩先生報告歷年青年會新年同樂會之進步并謂此次之同樂會較往年又勝是可見青年會發達宜也既即技術大家郎德山君獻演幻術及技藝等每場之次殿以郎君之女公子跳舞稚年活潑已足驚人而蹈舞嫻熟又高出時下女優故女公子未及舞畢全場掌聲已雷動矣郎君之女公子共二位前後替換跳舞可四次每次必易裝美容艷服令人心醉郎君為山東產妻係與國人故其二女狀態亦等歐俗尚有女藝員二人為華產所演轉盆曲腰等技術亦頗動目且此次郎君全班在青年會獻演全係義務誠可敬也聞人言郎君曾游歷歐美各國能諳五國方言是亦吾國技術家之榮光耳演畢又映演長片影戲此片說一名伶以年老為情人所棄因憔悴失業後作苦工墜地而死是晚該會會員部主任徐可陞君解說青年會在上海之關係及注重德智體三育之原因並謂如今晚之同樂會為青年會中益人身心游戲之一小部分也散會已十時四十分與會者無不笑顏而歸云

查緝謀浙黨人

浙省前據偵探報告有人運動軍隊係黨人高培璜等為首迫及查緝業已潛逃爰特電滬通緝日前已由軍署審令所屬各機關一體查緝矣

清理敵僑欠債案彙誌

▲一個暫緩執行　德華銀行清理處代表穆安素氏在公共公廨控德商固本肥皂廠不理欠款前日奉李襄讞會同英卓副領事傳訊先由原告代表穆安素律師上堂陳述案情請追繳據被告固本肥皂廠大班德人某甲投稱該廠房屋係華人產業製造肥皂之機器已經抵與他人故此項欠款一時難以清理等詞中西官核供礎商之下判既據被告承欠屬實應着照數還洋姑寬暫緩執行堂諭云

▲一個展期對賬　又控德國人奇立克不理欠洋二千九百四十三元八角二分昨晨由廨傳訊據被告奇立克供稱我所欠之款與原告控數殊不符合須先將賬目核對清楚再行索歎等詞而原告代表穆安素律師聞而譯稱既據被告聲稱賬目不符應請堂上暫為展期容再與核對云云經中西官核供判准展期着兩造將賬目對清候再訊核

▲一個按月拔還　又控德國人史特格不理欠銀一萬九千另四十三兩二錢一案昨晨亦奉中西官傳訊據原告代表穆安素律師上堂譯稱被告經濟頗為充裕且現在亦不賦閒請着其按月歸還洋二百元當不致竭蹶云云而被告史特格亦到堂供認願意按月拔還因判准予被告按月拔還洋二百元以還清為度

▲三個照數還款　又控德國人湯姆司不理欠洋一千三百八十元另七角二分又衛爾蓋儺不理欠洋三百四十五元又德國婦人鮑茂爾脫不理欠洋五百元各等情前日均奉中西官傳訊據原告代表穆安素律師上堂陳明三戶欠款情形請追訊之被告湯姆司由代表衛爾蓋儺上堂認欠屬實而衛爾蓋儺自己所欠之款亦供認不諱惟被告德婦鮑茂爾脫則由其夫代表到堂供稱伊妻所欠之洋有德國行使之馬克作抵云云奉判三被告均照數還洋

▲兩個註銷另控　又控德國人拂特克不理欠銀二萬五千兩又史密特脫不理欠銀二千二百另八兩四錢七分等情前日亦由廨傳訊則據原告代表穆安素律師上堂譯稱該兩被告所有財產均在法租界須向法租界會審公堂控請追還而貴公堂之控案請為註銷經中西官核禀判准予將該兩被告控案註銷云

閘北防軍擒獲盜匪

江橋鎮為上寶兩邑交界之區本月三號夜該鎮住戶金姓家突來盜匪多名撞門入室行劫事主用人起而喊捕被盜用刀砍傷手臂嚇禁聲張劫得皮箱兩只(內有現洋二百三十元及金銀首飾綢棉皮服等物)出門呼嘯而逸行至太陽廟附近地方適有駐防閘北軍隊查夜經過撞見以其行跡可疑上前盤詰該盜心虛圖逃經軍隊兜拿當場擒獲馬扣子楊得才等四名並原衣包兩個男女綢皮衣數十件包金押髮銀鐲銀時計各一事訊據獲盜供稱夥同十三人行劫江橋金姓家得贓後在真如鎮某廟門前俵分贓物分途逃走擬往上海致被拿獲等語不諱該軍隊得供遂將人贓併解松滬護軍使署收訊昨經該事主查知特開具失單赴軍署稟請究辦並認領贓物矣

吳惠溥害人不淺

與丁氏前投法租界會審公堂控稱婦人熱洋九百元與丈夫吳惠溥開辦學堂(八造棉花函授學校)立有誓約如有盈餘各得一半後餘得洋四千零六十元存在某銀行詎丈夫與鄧氏姘識將婦人拋棄不顧洋亦不肯分給求追後着原被至捕房算賬核計與應歸還丁氏洋二千七百四十一元嗣因與保出後即逃回原籍後將保人楊馨臣傳案楊延邁商律師代辯求請備文與吳惠溥到案訊追奉判着楊交保出外准予備文關提吳惠溥在案關後飭探往提詎與聞風逃逸前日該探回滬據情禀復公堂於昨日傳訊詎保人楊馨臣將店閉歇人亦逃逸故將楊之保人童張氏羅少堂傳案先據楊馨臣所延之邁商律師稱楊因關提無着深恐押交故此畏懼逃逸詰之羅少堂稱日前楊有信致商人處稱如有判着賠償情事俟伊日後交還等語惟究住何處地址未曾註明將信呈案捕頭上堂稟稱查得楊之保人童張氏於昨日希圖逃逸故拘案訊究童張氏供婦人雖與楊擔保惟所為何事實不得知中西官判以羅等既為保人應負責任張氏不應圖逃着交二千八百元人銀並保羅交尋常保出外均限十天交還原告洋二千七百四十一元

廣肇同鄉團功成身退

廣肇兩府同鄉團代表霍守華等四十二人第十次通告云敬啟者守華等於民國七年陽歷九月十五日在廣肇醫院同鄉大會時蒙鄉父老舉為代表協助董事執行議決與學加租追欵諸事各該事統經解決並於十二月廿九日當衆由評議員選出新董事出任鄉事同謀公益同鄉團對於九月十五日大會之責任經已奉行此後個人之責任仍然存在而同鄉團名義已無存在之必要合將同鄉團代表名義宣佈取銷諸希亮鑒是荷

商餘交誼社周年紀念

上海商餘交誼社於昨日午後二時假滬南工巡捐局後面大廳開一周紀念會共到二百餘人首報告開會宗旨次報告成立以來各項成績並擬發刊交誼雜誌緣由大旨謂近世商業日新思潮澎湃吾人處斯商戰猛烈時代虎尾薄冰日競以智識不足為慮既聯合同志以商事餘暑集社所為具體之研究矣復以所得僅有限於一社閉戶造車知難合於時用爰就所知發為議論藉文字之礎磨作知識之更換一孔之見端賴他山是則本誌之刊純為引玉拋磚絕非沽名釣譽當世豈無通人諒能洞鑒斯旨云繼即共同攝影至四點餘鐘散會

滬濱公益會成立記

滬濱公益會昨假保安堂開成立會其秩序(一)振鈴開會(二)報告宗旨(三)職員報告(甲)職務部(乙)學務部(丙)會計部(丁)醫藥部(戊)振濟部(己)文牘部(庚)調查部(辛)交際部(四)演說(五)攝影(六)閉會於午後二時開會首由正會長趙芹坡宣告開會宗旨次職員報告總務部主任尹村夫報告本部自八月初三日開始籌辦所有經過重要事項分記如左(一)八月二十四日商借天通菴許宅為籌備處(二)八月初三日訂借般行朱宅宗祠為會所即日開始佈置計會場一間總辦事室一間醫藥室一間學校辦事室一室病室一間廚房一間役夫室一間升旗場一方花圃二方學校操場一方修理費先由朱氏宗祠墊出後由本會如數償還租金永免(三)十月二十日商借閘北救火聯合會為駐滬通訊處(四)九月二十日備文呈請官廳立案(五)十一月三日遵照議董會議決案印發捐冊會中一切用具除向商餘研究社借用幾件外餘均由部陸續添購備製共約一百六十件(乙)學務部主任陳梓良報告(一)成績本校於九月一日開辦始業時有學生二十餘名後漸增至三十餘名今已達四十名(二)經費自九月一日起至十二月底止共付洋一百六十八元九角八分七厘(三)下學期希望(擴充學額)(丙)會計部主任朱易千報告(另備收支清冊從略)(丁)醫藥部主任沈葭六報告(一)施送夏藥(二)醫藥室(三)施種牛痘以及種種經過情形(戊)賑濟部主任孫達夫報告(一)與淞滬賑十月八日與淞巨火為災九日本會推舉陳維翰徐少棠徐級章許亦甫林春山等前往災區辦理急賑計發出麵包三百磅棉被三百八十條(二)施棺掩埋義塚(三)敬惜字紙(四)施衣施米等種種善舉(己)文牘部主任王蔚濤報告籌備設立及請援經費等種種手續(庚)調查部主任徐幼棠報告會員擔任調查災賑義務(辛)交際部主任王彬彥報告(一)籌備會(在天通庵)(二)職員會(在閘北二段救火會)(三)議董會(在城內勤業場)

沈製 羊脂珠粉 鏡面散 靈驗鐵証 慎防假冒 購者注意
沈製鏡面散專治雀斑○粉刺○煙容○酒刺○紅瘰○黃黑○油光等靈驗如神惟市上假冒者多必須郵寄上海盆湯弄大街人壽堂藥室總行安而便捷切切注意
不論男女老幼面無瑕玷顏若芙蓉為人生第一快事本堂主人發明沈製珠粉羊脂鏡面散行銷十載以來得確實報告治好男女老幼面上雀斑粉刺煙容酒刺紅瘰白點油光黑痣疤痕汗斑滑氣粗皮燥裂狐臊臭等類有三千四百餘人[illegible]

艾羅補腦汁
艾羅醫士發明之補腦汁行銷以來功效卓著嘗試者幾至有口皆碑以其能補腦筋而兼補血耳茲特將補腦汁主治列左患者請試之 腦力衰弱 腦髓枯涸 頭暈眼花 夜不安睡 神經錯亂 心神不安 [illegible]

(四)職員會一在般行本會一在閘北救火聯合會(五)議董會(在大馬路東亞旅館)(六)成立會即在本會場次來賓俞崇周等相繼演說畢遂共攝一影宣告散會時已鐘鳴四下矣

●法總巡獎勵探捕

法總巡施美德君察得包探梁大寶迭破要案着加頭等薪水試用包探張錢波拔正三十四號包探一百零八號一道頭金綫華捕張阿二辦公勤奮加升兩道頭金線所遺一道頭金綫捕之缺即以一百八十號華捕拔升以資獎勵

●各學校消息彙誌

▲青年中學家族懇親會　本埠青年會中學校於前日開家族懇親會校長朱樹翹君主席余日章君演說題爲(學校教育與家庭)發揮精到聞者動容且佐以孤兒院之音樂及該校學生所演之幻術等及晚續開第五次體育遊藝會尤極一時之盛其次序(一)短棒棒操(本會夜學)(二)模仿跳舞(本會體育學校)(三)雙槓(本會會員)(四)跳橫像(中學)(五)縱木馬(體育學校)(六)穿六圈(童子商業班)(七)拳術(拳術班)(八)魚躍(體育學校)(九)新式步操(中學)(十)吊環(體育學校)(十一)堆羅漢(民立學校)(十二)技術(大力士三高)(十三)奏樂散會

▲東亞體育學校畢業誌盛　西門東亞體育學校於今日上午八時半舉行第一次畢業式計畢業生張蕭陳財昌潘澄朱林一許端潘鼎宣德培傳昌宗史鑑黃季良吳宗瀾汪一等十二人茲將其盛況錄下首由校長朱少屏君致訓詞略謂諸君在本校雖已畢業而對於未來之事業方自今日爲始實則畢業者正始業也諸君對於職務上不可專爲謀個人之利益須具協助社會之心以求進步蓋助社會即助國家也云云次職教員相繼致訓詞(訓詞畧)繼畢業生代表答詞末由校長給憑而退

▲坤範女子中學添設幼稚院　新閘梅白克路坤範女子中學明春特設幼稚院一班俾垂髫兒童亦可入校肄業並聞該校定於夏曆十二月二十日行休業禮

▲養性女學第七周懇親會　四日午後一時英租界派克路養性女校開第七周懇親會家庭之預會者約四五百人車馬盈門頗極其盛首由經理周鶴孟報告並謂本學期承校董周金箴暨黃宏惠兩君捐助洋一百四元本校無任感謝云云次演學藝如中高生同祝昇平幼稚生奏琴初級生吾看你本科之毀人自毀附科之笑罵由人均書可觀尤以國文圖畫體操手工最爲出色至鐘鳴六下始行散會

▲民生英文夜校休業式　海寧路粤秀坊民生英文夜校開辦已歷四載學生二百餘人昨晚行休業禮給發證書並請崔通約周兆慶兩君演說崔君大致謂學生爲中國之主人翁其責任亦甚大萬不可染上海青年之惡習務當注意三育勉成完全人格云云周君則謂英文爲國際上商業上不可缺之學問青年學子當深加意等語最後爲餘興由學生串演青年之鏡新劇云

▲中華女子公學畢業預誌　東唐家弄聚寶里內中華女子公學由紹興旅滬公學女子部改組學生已達八十人校長朱堯臣教務長敖韻芬女士管理嚴密科目完備尤注重國文圖畫刺繡定舊歷十二月十六日行寒假休業禮并給獎授憑計畢業者戚淑英潘振楣嚴蘊貞楊蘭英陳志馨等

▲中華美術學校展覽會　馬立師長浜路中華美術學校自元日起開圖畫展覽會往觀者絡繹不絕其陳列品以校長周湘之油畫爲最教務長徐詠青之小彩教員張眉生之寫生亦精美絕倫其學生之出品如何聘九萬從木王逃祖盧功鶴蔣香朱璜之水彩畫寫生畫有可觀云

●滬江大學近聞

▲滬江大學感親會於上星期日特請湖州進德婦女學校校長桑會理女士率教員三人來校演講聽者三百餘人莫不感嘆并稱該校成績之佳云

▲滬江大學自然科學部前由美人某君捐美金五千元作儀器費之用前日該校校長更接美國來電謂已募得美金六萬五千元專供科學部建築及推廣之用該校師生全體聞訊之後不勝欣忭特於星期一夜九時在體育館開慶祝會其順序如下(一)校長報告(二)科學部長梅培禮教授演說本校科學部之預算計劃及其與中國前途之關係(三)自然科學部會員環行唱歌(四)梅培禮教授跳舞其夫人奏琴(五)全體環行歡呼散時已十句鐘矣

▲美國著名大演說家艾迪博士晚近遊歷歐洲參觀英法美前敵戰線茲搭南京號抵華滬江大學特請於本月二日蒞臨演講是日上午十時至十一時開第一次大會題爲中國唯一之缺點詳述我國天產物之豐富民性之特長惟因缺少民德故事事退落人後博士所用圖表極多聞者莫不感嘆十一時至二時討論會二時至三時第二次大會題爲犧牲與救法先叙西歐戰線情形次及犧牲爲救法之必要歷引古今中外名人精微之處尤足發人深省同行者青年會脫傘及奧克斯富君譯員滬江大學科學部教員繆秋生君結果立志信基督者十九人慕道者二十三人博士當晚更赴南洋大學演講云

●武進會館籌備建築

武進會館原有基地三十畝左右坐落西門斜橋南瞿眞人廟前計有舊平屋數十間因不合會館之用屢議重新建築每以財力不逮欲行輒止現由旅滬同鄉莊得三陶蘭泉趙竹君劉柏生劉厚生劉少筠開蘭亭方樊尹薛牟髡丁甘仁過松堂丁汝霖丁汝昌黃山壽吳菊舫强提三諸廣成顧桂廷鄭友軒顧仲敏薛季邁等發起各先盡力輸捐即行開辦聞同鄉周惠南已將屋圖繪就正在籌備開標估工如此積極進行不遺餘力該會館基礎已定不難樂觀厥成至臨時會議地點每星期二下午准五時暫假孟淵旅社大廳云

●遺失空白捐票要罰錢

江蘇財政廳訓令上海稅務公所文云本年十二月廿五日據通如稅所夏所長呈稱本月十五日准南通紡織公司函開敝公司購買川港源大昌行花衣着人帶去第二千七百三十九號空白捐票一張不意中途遺失合亟函陳貴公所查照備案並將原案註銷深爲公便等情到所准此所長旋即派員前往川港地方密爲調查確係車夫在途失落並無別項情弊查大生紗廠填用捐票雖稱專案辦理似與普通稅票有別然關係收捐要據自應據實詳陳可否註銷之處伏乞鑒核等情到廳據此除指令據呈已悉查稅票係收稅要據豈容任意遺失應令照章罰賠洋五十元以儆將來除通令各所隨時查扣具報外仰即轉致遵照繳解毋違此令印發外合亟通令該所長轉飭各分所一體遵照遇有前項號數捐票發現隨時查扣具報核辦勿任朦混

●簡易化工製碱之發明

洋碱輸入我國數額甚巨惟以利用電氣分解成本較重故遲遲迄今無策挽救吳縣葛君伯誠經十餘年之研究發明簡易化工製碱方法本輕品美出貨較多手續較省且可兼造漂白粉害性曹達等品以資補助去年由楊叔英梁少階席錫蕃施善畦金培生諸君發起魯豐化工製碱公司於山東即墨縣女姑山下之海濱設廠試造聘請葛君經理監製經營一載出品精美本輕價廉頗受碱商歡迎於青島上海均設分銷處近來各埠定貨甚多頗有應接不暇之勢各股東爲推廣營業起見決定增添資本十萬元擴充製造並將葛君發明之特別鍊碱爐灶及銷易製碱方法呈請農商部註册特許專利云

●燕窩肥兒粉之暢銷

本埠輿華製藥廠蕭君輝南新發明一種燕窩肥兒壽星粉在英租界大馬路郵政支局對面零售每日能銷數千盒云

●合衆改良蠶桑會建築暖房

合衆改良蠶桑會因時値冬令距來歲穀雨節孵蠶之時爲日已近應需孵種暖房亟宜早爲籌備俾得臨時應用現經該會坐辦美商麥田與農商部特派駐會監理員商定即在該會內勘定適宜地點建築暖房一所現已鳩工庀材開始興造不日即可收工

●馬鴻烈爲父祝壽

松滬護軍使署參謀長馬懋勛近向盧使請假半月回直隸原籍爲其父慶祝八秩壽辰已定本月十號起程

●學生傳諭嘉獎

交通部實業專門學校校長唐文治前呈交通部爲獎懲本校學生一案昨奉交通部三一一三號指令開據呈該校土木工科學生裘燮鈞黃家齊陸承禧黃憲曾俞群黃選青夏全綬陳中正金耀銓電汽機械科沈良驊陳長源倪俊張毅余議人專門預科吳長城薛紹淸中學生鄭恩潤翁思益鄭恩詠飽國寶戴哲之張承祜陳良輔曹麗順葉傳人彭介俞汝鑫魏詩墉吳繼三顧秉銓劉鼎元高宏勛等教品勤學成績優良至深嘉許仰即傳諭嘉獎以資激勸餘如所請辦理此令

●通緝貴州逃知事

前貴州紫雲縣知事李文瑞在任違法濫押嗣被上告畏罪潛逃會由該省長咨部飭革一面通咨各省查緝因迄未緝獲故由司法部咨請上海軍署偵緝前日已奉盧護軍使通令本埠軍警及公共租界會審公廨一體偵查緝辦矣

●上海縣公署批示

地保計安國爲呈復海軍司令署收買灘地建築操場由呈悉着傳知圖董來署勿延此批　林本禧等爲造船所收買各地不待議定田價强迫佔用由呈悉候函致江南造船所查復核奪此批

●銅店私收制錢被拘

中華路大東門附近某銅店近來派人在外私收制錢到店鎔化昨午後該店夥謝其才在外收得制錢十斤雇黃包車裝運回店當爲二十崗守望巡警與金盈查見上前盤詰言語支吾遂將人贓解送一區二分所奉王警佐提案研訊以其私燬制錢有干禁令判令備文派警將謝並原贓一併申送警廳訊辦

●革兵行凶之續聞

昨報載蘇屬緝私統部副官兼鵬飛兵輪管帶閻玉振在閘北共和路被部下已革護警馮福堂挾嫌報復用刀刺傷頭面痛暈不醒兇手乘間逸去等情茲經閘北訪員實地調查閻係統部稽查並非副官當時僅與在逃人互扭面部略受抓傷亦無痛暈不醒及四區崗警追捕未獲各節合亟照錄以明眞相

●假冒禁烟調查員續誌

昨報所紀假冒禁烟調查員案茲悉係前在上海地方廳爲書記之某甲因賦閒無事糾合四人至浦東爛泥渡一帶假名搜查意圖索詐迨三區警署拘獲詰其有無憑證甲即呈出昔年禁煙局所給之證其實該證早經取消無效故昨已并送警廳訊辦矣

●路警查獲積竊

有積竊專在滬寧火車上行竊搭客行李若輩往往與路局已革探警通同一氣竊得財物由該革警等代爲銷贓大爲行旅之害前日由路局巡警緝獲積竊陳永泉一名轉送五區警署經王署長研訊屬實昨解司法科押候核辦

●涓涓船被竊之破獲

涓涓船戶李陳氏淸江人日前投閘北水巡隊報告其船被人竊去請緝昨由隊士秦文秀馮晉三查得該氏之船係張魁敬所竊售與周三趙寶富得洋廿二元在潘家灣地方將一干人拘獲轉解司法科訊辦

＊時評

●有主人於此 (天宣)

有主人於此。受其奴之凌踐。不能置之於法。而惟乞憐於奴。冀其勿更肆虐。又或以奴之上。有總管焉。奴之左右。有同類焉。乃詳愬奴之惡於彼。乞其約束勸戒。而不悟同惡相濟。若輩縱奴之惡於前。更必庇奴之惡於後也。敢問我國民。將謂此主人爲何如人者。奈何今之呼籲者。其智多與此主人類也。

拳經

此書乃各拳技專家之精華師徒秘授轉輾抄錄向無刊本敝局新從津沽友人處借來特精印發售爲國技界一助●目錄摘要●十八字訣●出手總訣●擒拿解法●譚腿十二路●宋太祖長拳三十二勢●內家張三峯拳法●外家少林宗法●羅漢拳●脈穴圖說●骨數●筋絡●秘傳藥方●全書定價洋三元現售特價每部洋二元●少林拳術精義定價洋二元減售一元

發售者上海九畝地富潤里三弄七十二號大聲圖書局

開灤礦務局發息廣告

謹啓者茲經董事部議決宣布發給至一九一八年六月三十日爲止一年內之常年股息爲一分免徵所得稅凡執有不記名股票或記名股票而自倫敦領有取息証者請各將不記名股票之第十二號息票或記名股票之取息証在上海天津兩處向下列各銀行領取息金可也　匯豐銀行　華俄道勝銀行　麥加利銀行　華比銀行　付欵或用銀元或用銀兩悉聽領取者之便槪照當日滙兌率買價合算特此佈告

開灤礦務局總經理南森謹啓

養津玉液膏　止咳消痰著名良藥

此膏專治男女老少諸般痰咳之症最爲靈效無論虛勞咳嗽傷風咳嗽寒熱咳嗽氣喘咳嗽肺炎咳嗽以及久咳失音痰中帶血鹹痰白痰肝咳胃咳產後虛咳等症每交冬令其發更盛言不得出食不得進當將此膏沖服頃刻平安功效較捷無與其匹足證藥之精良補肺不膩降火不寒滋陰生金袪虛療損止咳消痰平肝定喘立見神功誠乃善治痰咳益世之秘寶也每料四元每盒一元外埠信購郵局回件屢接賜顧函謝此膏勝似玉液璵漿不節久咳多痰有年宿疾痰飲傷金醫藥遍嘗不克見效盍購試之上海三馬路大舞台對面棣雲藥房謹啟

新到　百補固精丸

治陰虧煩勞本元虛弱水火不濟心腎不交致遺精夢洩延綿髓枯腎府虛虧漸成怯症或年輕美色過度相火下陷濕毒凝結化熱名爲滑精淋濁淹淹百損本院不忍坐視秘製良方還藥配勻君臣煉合成此丸每次一顆日服三吞淸湯過口久服病遂復原之精神培補益年延齡妙功難盡述耳　仕商賜顧者認明本醫院招牌不悞　大洋七角五分

上海大英醫院謹啟

善利全浙江四五彩聲明

第一次浙江塘工券四彩第一萬零三百九十一號由本號售與南通州楊家渡許達得一條王陳李合得一條又五彩四百念一號亦由本號門莊全張售出第二次浙江塘工券初六又開彩諸君欲奪錦標從速購取價極便宜外埠函購原班回件郵費均歸自理

永年人壽保險有限公司

本公司承保壽險能照出金鎊保單有志者可乘此金價大跌之好機會速來投保○○請打電話至中二千六百零一號或函致上海廣東路十號敝總公司接洽可也

8
1725

龍馬精神　人造自來血

專治血虧虛損病後失調衰年多病心神不寧中年體虛精血枯涸少年用心過度面黃肌瘦小孩先天不足生長遲緩婦女經水不調赤白帶下等症試服一星期即可見效常服開胃健脾助心房發力愈一切虛症能解除腸胃毒質排汚生新滋生血液爲全地球最穩妥之補品　大瓶二元　小瓶一元二角

本藥房近年儲備原料藥材醫用器具大小刀包產科牙科器械藥品繃帶紗布脫脂棉花存貨頗多蔓批另購推誠相待如蒙函詢隨到隨答照相干片白金紙向外洋直接定購按月新到冬令應備象皮熱水袋煖脚爐熱水壺大小各式俱全其餘各國著名經驗各藥亦均經售如蒙委託代批價亦從廉以答各界惠顧之雅意耳

上海五洲大藥房謹啟

驥製半夏

時交冬令咳嗽漸作或感受寒邪肺氣不宣或老年久咳傷及肺管痰湧氣喘胸膈壅塞甚致困頓床褥坐臥不寧本廬發明驥製半夏垂二十載久已馳名遐邇有口皆碑無論風火痰火久咳失音服他種藥未效者服此無不立起沉疴爽然若失　價目大盒二元四角小盒一元二角試服二角　又潤肺半夏露大瓶二元小瓶一元

上海崔氏瓣香廬（盆湯弄路口）總發行所　電話8733

日本同醫院

東京帝國大學卒業醫學士山田駿三郎　九州帝國大學卒業醫學士本間龍兒　院內有專人通譯其他醫士數名

小兒科內科眼科耳鼻咽喉科　婦人科產科皮膚梅毒科外科　生殖器科

▲診所▼上海密勒路A號文路市場橫電話北二九六一番

肺結核肋膜諸病喘息預防治療注射　痳瘋橫痃無痛無血療法六零六注射　姙娠早期診斷及淋病新治療法

定價大瓶二元　每打二十元　小瓶一元二角半　每打十二元　各埠大藥房均有經售　總發行所上海三馬路中法大藥房

●閒情逸致　瞻盧

孤舟遇浪。傾側欲摧。同船之人。號呼求救。南北兩岸。派出之救生艇。實行援救。此其時矣。顧援救之際。有所謂先決之問題焉。一在名稱。將稱之爲同心拯溺會乎。抑稱之爲合力救亡會乎。一在地點。將擇船之左舷以施救乎。抑擇船之右舷以施救乎。二問題不解決。援救之策。即無從着手。從容商榷。曠日廢時。彼滔滔之浪勢。將滅頂。同船之人。聲嘶淚竭。則關係固不甚重要也。吾無以名之。名之曰救生艇之閒情逸致。

巨廈失愼。黔垣豬廬。室中之人。號呼求救。南北兩市。出發之救火隊。實行援救。此其時矣。顧援救之際。有所謂先決之問題焉。一在名稱。將稱之爲遏滅祝融會乎。抑稱之爲戰勝回祿會乎。一在地點。將立靑石之上以施救乎。抑立黃石之上以施救乎。二問題不解決。援救之策。即無從着手。從容商榷。曠日廢時。彼炎炎之火。不可嚮邇。室中之人。焦頭爛額。則關係固不甚重要也。吾無以名之。名之曰救火隊之閒情逸致。

疫癘盛行。朝不待暮。病榻中人。號呼求救。南北兩省。合組之醫學會。實行援救。此其時矣。顧援救之際。有所謂先決之問題焉。一在名稱。將稱之爲救濟時疫會乎。抑稱之爲療治癘疾會乎。一在地點。將從前門入室以施救乎。抑從後門入室以施救乎。二問題不解決。援救之策。即無從着手。從容商榷。曠日廢時。彼奄奄之氣。轉瞬斷絕。病榻中人。九死一生。則關係固不甚重要也。吾無以名之。名之曰醫學會之閒情逸致。

雖然。吾將以觀察救生艇救火隊醫學會之眼光。觀察今日所謂之南北和議代表。

●花蕚樓雜筆　民哀

新交中。燕山小隱。余所折衷服膺者。雖出入宦海。而無斯須吏習。遇事以誠。待人以謙。洵爲末世難得之畏友。君性喜皮簧。每於劇情上有所糾劾。行家亦稱道不置。往年在京供職。第一屆面試縣知事時。君捧譚叫天之興方熱。敝屣功名。不願因知事而發棒腳之念。其識高卓。稚有足愧一般熱中祿蠹者。同時有穆君詩樵者。在甬任警察廳長。適新劇之風初起。穆君航海來滬。爲鄭子正秋編新劇。某夕寓波大火。雖尹亦親蒞火場監視。獨不見穆廳長。翌晨尹面詰及其所屬。以咸冒習。道尹立曰。屬員以余爲相愛。彼既有志實任。斷無入室不見微晒而出。翌日免職令下。或人走漏告穆君。且爲之感咸。穆笑曰。區區一警察廳長。安足介乃公意耶。編新劇如故。二君之行不相謀。而適相合。實爲末世所難得者也。

●希奇古怪錄

▲痨虫不勝粉花香　徒生

新世界自由廳爲北里名花歌曲之所。顧曲者半屬傅粉何郎。因之花氣粉香。充塞一室。置身其間。如坐萬花叢中。咸有流連忘返之槪。余友某君。素患痨瘵。一聞脂粉氣。便起咳嗽。以故惡之不啻腥羶。日前偕余遊於該場。比至自由廳。各校書正在度曲。坐位已滿。後至者幾無地插足。因植立門首。一饜耳目。廳內芳氣馥郁。隨風吹出。某心雖惡之。然性喜聆曲。致戀戀不忍遽去。有頃。忽爲香氣所襲。乾咳不已。遂去此他適。歷半時許。猶以手撫胸。呼呼作喘聲。翌日與余相晤。自言胸次隱痛。迨天明始止云。（本埠）

▲毛厠上亦有對聯　醒堯

棠湖館驛前有毛厠一所。近因營業競爭起見。特將牆壁粉刷一新。打掃潔淨。并倩文人撰成對聯一副。大書於牆上曰『不須掩鼻且請折腰』又橫額曰『日日新』用典實而切合自然。實爲此藏垢納污地生色不少也。（外埠）

▲仇視男子　瘦鵑

予曩言奧京維也納有仇視女子之男子。深以爲怪。不謂英國亦有一仇視男子之女子。誠可謂無獨有偶矣。此女子居東部某名城中。家殊饒富。擁貲累萬。夙以仇視男子著稱。全城以二健婦司閽。專防男子闖入其家。夙夜戒備。如臨大敵。居恒深居簡出。以書籍自遣。恐一出即見男子也。然所讀書亦均出女子手。偶見男子之作。則斥去之。惟恐不速。其於衣食家用。亦必取給於女子。麵包師。雜貨商。油販等。出入於門者。咸爲女子。平昔屏肉脯不進。則因城中屠者皆男子。無女子也。善堂中人知女富。登門求捐。如以男子往。必被逐。故必各遣其夫人晉謁。始能如願云。（國外）

●言情小說　飛矢韶華（續）

法國毛柏霜氏原著　尤玄甫譯

光陰荏苒。已歷十有二年矣。夫人俯仰一世。虛度此十有二春。豈得謂爲不久。然吾人終不覺其一瞥而逝。何哉。則以年華之遞嬗。徐而疾。遲而速。一年十二月。似覺甚長。然轉瞬又匆匆而過。可見韶華迅速。不留片刻。餘暇駒光。既逝。吾人偶一回憶。恍如隔世。既不知所作何事。且亦莫知胡爲無端老大。乃至於斯。如予今者。追思愛德里培試之海濱良辰美景。似亦不過相距數月。并一轉瞬耶。客春予偕友朋三五。赴蘭非德洲。暫作客車旅行。彼乃有一肥碩之婦人蹣跚而入。四女雖亦步亦趨。隨其後。相彼母雖臃腫逾恒。臉圓如滿月。以絲綾巨冠。喘息斷續。因步履太驟故。呼吸已失其常度。群雛無知。爭相談笑。聲嘈而雜。予乃展報瀏覽。若罔聞見。予等甫離愛世磊爾司鄉。座婦人突轉身向予言曰。先生幸恕冒昧。君非嘉納先生乎。予曰唯。夫人此婦驟然一笑。狀似欣悅。中實含愁。顧端莊穩重。不脫大家風範。旋謂予曰。相逢豈眞不相識耶。（待續）

●慘情小說　金婚（續）　碧梧

但是經這次大鬧之後。夫婦感情又薄弱一層。那時振東因朋友介紹。已在一處學校裏擔任教授。上課時間很多。日中自然沒工夫回去。就是晚間因爲夫人很不中意。也懶得回家。一個月當中倒有三個禮拜住在學堂裏。至於他夫人呢。也明知他丈夫不回去的原因。不過他說住在學堂裏。始終不甚相信。總說他在外面宿柳眠花。作狎邪遊。了因而更含着一肚皮的酸氣。有時振東回來。各人懷着各人的意見。神情都很爲冷淡。這樣貌合神離的却也過了一年多。雖沒有大吵大鬧。然而時常總要破口。有一次。正在冬天的晚間。西北風刮得呼呼的。巴掌大的雪片。在空中亂舞。天氣冷得非常。慕貞坐在房裏圍着爐取煖。忽見振東走了進來。不知不覺站起身向他道。外面冷得很。你怎麼想着轉回來。振東道。我回來拿一本書。還要到學堂裏去呢。慕貞道。既然這樣。差個人來拿好了。振東道。虧你說。難道我想不到。但是書上的字。你識得麽。我要東你必拿個西。說着狠狠望了他一眼。（待續）

●栩園雜記　天虛我生

迴腸盪氣四字。今人都習用之。其實乃迴腸傷氣。而非迴腸盪氣。語本宋玉高唐賦。感心動耳。迴腸傷氣。而神女賦中又復用之。司馬遷報任安書云。夫以中才之人。事有關於宦豎。莫不傷氣。而況慷慨之士乎。此傷氣二字。即本高唐神女二賦。石即宋本文選。亦作傷氣。豈坊肆劣本乃有傳鈔之誤耶。

今人稱燐寸爲洋火。謂其物自外洋所發明者也。實則我中國古已有之。淸異錄云。夜有急。苦於作燈之緩。有知者批杉條。染硫黃。置之待用。一與火遇。得燄穗然。旣神之。呼引光奴。今遂有貨者。易名火寸。按淸異錄爲宋翰林學士陶穀所著。則宋時已有此制矣。又輟耕錄云。杭人削木爲小片。其薄如紙。鎔硫黃塗木片頂分許。名曰發燭。又名焠兒。亦即指此。史載周建德六年。齊后妃貧。以發燭爲業。則知發燭之名[illegible]謂爲洋火。殆未考耳。

[illegible]火腿紀念五日先行交易　本廠在虹江路自置地畝建造洋式廠房[illegible]

[illegible]天寶丹凡購遺洩藥必須認明牌號此丸有中流砥柱之力挽回造化之功確保[illegible]

陽麻新年新出品
紫牡丹香
無敵牌鐵筒牙粉
此種擦面牙粉[illegible]
上海西門內靜修路家庭工業社啟

天津開灤礦務總局
出售
開平烟煤
專供各項實業機廠以及家庭之用
并售高等焦炭各種缸磚火土
如蒙賜顧請即函詢　天津英租界開灤礦務總局　上海開灤分局　香港代售處天祥洋行　欲知詳情[illegible]

彼之瘋濕疼痛據醫士云血衰氣弱所致

夏君松壽先生係浙東聞人也前浙海關總文案鄞城郵局長現年五十有五歲居住寧波城中據夏君云余身壯力健固占勿藥惟因曩任海關文案操勞十二年有奇既而移長郵務理繁治劇未免思慮過度精神爲之不濟漸覺四肢酸軟瘋濕疼痛交迫爲患胃不調而睡失眠恍惚怔忡腦暈目眩腰背困楚乘此而起經各醫士稱以積勞所致血衰氣弱一落千丈曾多方求治卒鮮實效抑精神更形萎頓飲食無味步履維艱瘋濕成疾時發時愈當此天氣寒濕尤覺酸痛如刺種種苦況非言能喻自思沉疴痊無定期何幸翻閱報章知韋廉士大醫生紅色補丸厥功厥效洵非謬讚爰服試之詎意服僅數天疼痛驟蠲精力逐增迨服數瓶胃復睡安神氣清爽諸症遽然而夏君患此及至試服韋廉士大醫生紅色補丸始獲全愈入烏有之鄉且身肥容潤藥何如之速今兩載勿藥堪喜非紅色補丸之再造而何特齎證書以示同胞庶共登仁壽之域已　天下馳名補血健腦療治各症之聖藥韋廉士大醫生紅色補丸凡經售西藥者均有出售或直向上海四川路九十六號韋廉士醫生藥局函購每一瓶英洋一元五角每六瓶英洋八元郵力在內

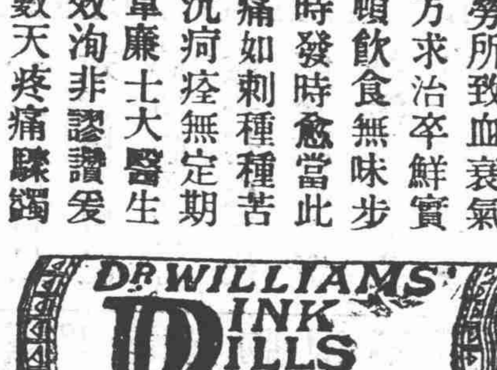

奉贈小書
茲有精美小書專講血之疾病以及一切衛生要道如欲索取即須寄一明信片至以上所列地址原班[illegible]一本可也

腹痛如絞

腸胃積垢不清醞釀內部致患肚腹絞痛欲除其疾必先以清導之藥以疏通之切勿服用猛烈之瀉劑蓋必有肚腹絞痛之處且使便閉之症更甚於前也改服韋廉士紅色清導丸甚屬相宜因藥性和平毫無損害消化部之虞即如浙江紹興筆飛街曹濟南君來信云余向患大便閉結胸悶腹痛等症服用清導丸霍然而痊入春以來不免酒食徵逐觸發痔患又經購服此丸痔核消毫無所苦較之曩日延醫服藥其遲速不啻天壤而省費則又在其次者感激私衷莫可言喻凡經售西藥者均有出售或直向上海四川路九十六號韋廉士醫生藥局每一瓶大洋六角郵票收用原班郵奉清導丸一瓶可也

先天易通

鄙人以易通推命能決人生死病通日期方城以易通看地一入水口便知眞龍穴向以易通相宅能扶星以然挽回疾病凶災制時擇何日驗指出用有各應界路到[illegible]

英商巴勒火險公司

本行經理北英商火險公司資本銀二千萬兩公積二百餘萬兩在中開設最先迄今已數十餘年專保房屋貨物棧房一切火險遇有不測無不照賠保價格外公道如蒙紳商賜顧請至三馬路第十二號本公司帳房面議自當悉心以副賜顧[illegible]

上海太古火險公司

於中國通商各埠及內地有名城鎮均有經理可承保各式房屋機器與貨物等

注意
新式電燈泡
增光明　省電費
新式全綫燈泡最稱光明省電用以代老式炭質燈泡光明可增加三倍[illegible]
[illegible]一二兩半[illegible]四錢[illegible]八錢半[illegible]